



RECIBO DE PRESENTACIÓN

Oficina: 000008877 - REXISTRO DO EDIFICIO ADMINISTRATIVO DE PONTEVEDRA
Número: 2020/384235
Data e hora: 20/02/2020 12:46:50
Destino: CONSELLERÍA DO MAR
000008826 - Rexistro Xeral da Xunta de Galicia
A12X00444 - SERVIZO DE ENSINO E TITULACIÓNS NÁUTICO-PESQUEIRAS

Interesado

D. / Dña: FARRAH ZAZOUL, RACHID

NIF / NIE: 54322811P

Información do rexistro

Asunto: SDE. DUPLICADO TARXETA DE IDENTIDADE PROFESIONAL NÁUTICO PESQUEIRA: MARIÑEIRO-PESCADOR

Procedemento: PE616B - TARXETAS DE IDENTIDADE PROFESIONAL NÁUTICO PESQUEIRA.

Documentación que achega a persoa solicitante:

(*) Algoritmo para o resumo electrónico dos arquivos: SHA-256

Nome do arquivo	Descrición	Validez	Resumo electrónico do arquivo (*)
POSTO 16--20022020_0001.pdf	SOLICITUDE	COPIA ORIXINAL	99aecfc3daf4c2120d5f716986d3327fdf8efd10a8a7dd23390a27dab42247f5
POSTO 16--20022020.pdf	XUSTIFICANTE DE PAGAMENTO DE TAXAS CERTIFICADO CAMBIO DE NOMBRE CERTIFICADO MEDICO	COPIA ORIXINAL	fb9c476b0bf2940808bd76b6765d83f98352e8f7be743867a6a60d3ae2daf1bc
20200220124839293.pdf	TARXETA DE MARIÑEIRO PESCADOR RECIBO BANCARIO FOTOGRAFIA	COPIA ORIXINAL	8b95d39c12513418157f763fcaced1c15928a137b8c55497e67e60d9ecf1e4f3

TARXETA DE IDENTIDADE PROFESIONAL NÁUTICO-PESQUEIRA
EXPEDIDA POLO GOBERNO DA COMUNIDADE AUTÓNOMA DE GALICIA
(Una das Autoridades competentes no Estado Español)



TARJETA DE IDENTIDAD PROFESIONAL NÁUTICO-PESQUERA
EXPEDIDA POR EL GOBIERNO DE LA COMUNIDAD AUTÓNOMA DE GALICIA
(Una de las Autoridades competentes del Estado Español)

Professional Card Marine-Fishery issued by the Government of the Autonomous Community of Galicia
(One of the Competent Authorities in Spain)

MARIÑEIRO PESCADOR - MARINERO PESCADOR - FISHERMAN SEAMAN

RACHID

FARRAH

DNI/NIE: X3356651P N°ORDE: R-6

NACIONALIDADE: MAROQUI

EXPEDICIÓN: 07/04/09 CADUCIDADE: 17/04/30

RESTRICCIÓN DE MANDO: SI

O zafre do Registro de
Tributación Náutico-Pesqueira:

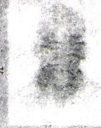

ESTA TARJETA ES PERSONAL E INTRANSFERIBLE. NO CASO DE UTILIZALA PERSONA DISTINTA RECOLLERASE E ANULARASE, SEN PREXUIZO DE ESOR AS RESPONSABILIDADES A QUE HOUBERA LUGAR.
FACULTA O INTERESADO PARA ACREDITAR QUE ESTA EN POSESION DO TITULO CORRESPONDENTE PERANTE CALQUERA AUTORIDADE OU ENTIDADE NACIONAL OU ESTRANXEIRA, SEN NECESIDADE DE PRESENTALO.
A TARJETA SERA VALIDA PREVIA IDENTIFICACION DO TITULAR (DNI OU PASAPORTE).
ESTA TARJETA ES PERSONAL E INTRANSFERIBLE. EN CASO DE UTILIZARLA PERSONA DISTINTA SE RECOGERA Y ANULARA, SIN PERJUICIO DE EXIGIR LAS RESPONSABILIDADES A QUE HAYA LUGAR.
FACULTA AL INTERESADO PARA ACREDITAR ESTAR EN POSESION DEL TITULO CORRESPONDIENTE ANTE CUALQUIER AUTORIDAD O ENTIDAD NACIONAL O EXTRANJERA, SIN NECESIDAD DE PRESENTARLO.
LA PRESENTE TARJETA SERA VALIDA PREVIA IDENTIFICACION DEL TITULAR (DNI O PASAPORTE).
THIS IS A PERSONAL AND NO TRANSFERABLE CARD. IN CASE OF USING IT DIFFERENT PERSON ONE, IT WILL TAKE OFF AND ANNUL, WITHOUT PREJUDICE TO DEMAND THE RESPONSIBILITIES TO GIVE RISE.
THIS CARD ALLOWS THE HOLDER TO CREDIT HIS POSSESSION OF THE DUE TITLE TOWARD ANY AUTHORITY OR NATIONAL OR FOREIGN ORGANIZATION, WITH NO NEED TO SHOW IT.
THE PRESENT CARD WILL BE VALID PREVIOUS IDENTIFICATION OF THE HOLDER (SPANISH ID OR PASSPORT).

XUNTA DE GALICIA



CONSELLERÍA DE PESCA E ASUNTOS MARÍTIMOS

Dirección Xeral de Innovación e Desenvolvemento Pesqueiro

**COPIA
PARTE DE ACCIDENTE DE TRABAJO**

Tipo Accidente

Número de Referencia Delt@: 264284/2015

1.- TRABAJADOR

Apellido 1º	OTERO
Apellido 2º	PAZOS
Nombre	RAUL
Sexo	Hombre
Núm. Afiliación Seguridad Social (NAF)	360060192257
Fecha ingreso en la empresa(dd/mm/aaaa)	15/04/2015
Fecha de Nacimiento(dd/mm/aaaa)	04/07/1961
Nacionalidad	724 - España
IPF (Identificador de Persona Física)	Numero de Identificacion Fiscal : 35290455Z
Texto Ocupación	MARINERO
Código de Ocupación	954 - Peones de la pesca, la acuicultura, forestales y de la caza
Antigüedad puesto trabajo	En meses: 2 En dias (en caso de ser inferior a un mes):
Tipo de Contrato	401 - Contrato duración determinada por OBRA O SERVICIO a tiempo completo
Situación Profesional	1 - Asalariado sector privado
Régimen de la Seguridad Social	08 - TRABAJADORES DEL MAR
Texto Convenio Aplicable	
Cotización AT/EP:	
CNAE para cotización AT/EP	0311
Ocupación para cotización AT/EP	
Domicilio	BANDA DEL RIO
Teléfono	
Provincia	36 - PONTEVEDRA
Municipio	36026 - Marín
Código Postal	36900

**2.- EMPRESA (CENTRO DE TRABAJO EN EL QUE EL TRABAJADOR
ESTA DADO DE ALTA EN LA SEGURIDAD SOCIAL)**

Número de Referencia Delt@: 264284/2015

Código Cuenta Cotización a la Seguridad Social en la que está el trabajador accidentado	36109322252
CIF o NIF/NIE	B36258515
Nombre o Razón Social	PIÑEIRO CALVAR, S.L.
Texto Actividad económica principal correspondiente a esta Cuenta de Cotización	PESCA
Código de Actividad económica principal	031 - Pesca
Plantilla actual de la empresa correspondiente a esta Cuenta de Cotización	4
Domicilio que corresponde a esta Cuenta de Cotización	LG/ CADRELO 22
Provincia	36 - PONTEVEDRA

Municipio 36026 - Marín
Código Postal 36900
Teléfono 986882910

Marque si actuaba, en el momento del accidente, como contrata o subcontrata No

Marque si es una empresa de Trabajo Temporal No

¿Cuál ó cuáles son las modalidades de organización preventiva adoptadas por la empresa?

No Asunción personal por el empresario de la actividad preventiva de la empresa	No Servicio de prevención propio
Si Servicio de prevención ajeno	No Trabajador(es) designado(s)
No Servicio de prevención mancomunado	No Ninguna

3.- LUGAR Y CENTRO DE TRABAJO DONDE HA OCURRIDO EL ACCIDENTE

Número de Referencia Delt@: 264284/2015

LUGAR

Lugar del Accidente

En desplazamiento en su jornada laboral
No ha sido accidente de tráfico

Si el accidente se ha producido en un lugar ubicado fuera de un centro de trabajo, indicar su situación exacta (país, provincia, municipio, calle y número, vía pública o punto kilométrico, otro lugar).

País/Territorio: 620 - Portugal
Provincia:
Municipio:
Calle y Número BUQUE ASTER - AGUAS PORTUGAL- LISBOA
Vía pública o punto kilométrico
Otro Lugar BUQUE ASTER - AGUAS PORTUGAL- LISBOA

CENTRO DE TRABAJO

Marque si el centro pertenece a la empresa en la que está dado de alta el trabajador (Empresa apartado 2)

Si pertenece
Si coinciden los datos del Centro de Trabajo con los que figuran en el apartado 2

Marque si el centro pertenece a otra empresa (en este caso indicar su relación con la Empresa del apartado 2)

- CIF o NIF / NIE:

DATOS DEL CENTRO

(En Aquellos trabajos que no tengan una ubicación fija - transporte, mantenimiento, vigilancia o trabajos con desplazamiento - se considera centro de trabajo aquel desde el que se imparten instrucciones o se organiza el trabajo)

Cuenta Cotización a la Seguridad Social del Centro de Trabajo

36109322252

Nombre o Razón Social

PIÑEIRO CALVAR, S.L.

Domicilio

LG/ CADRELO 22

Provincia

36 - PONTEVEDRA

Municipio

36026 - Marín

Código Postal

36900

Teléfono

986882910

Plantilla Centro de Trabajo

4

Texto de Actividad económica principal del Centro de Trabajo

PESCA

Código de Actividad económica principal del Centro de Trabajo

031 - Pesca

4.- ACCIDENTE

Número de Referencia Delt@: 264284/2015

Fecha del accidente (dd/mm/aaaa) 27/05/2015

Fecha de Baja Médica (dd/mm/aaaa) 18/06/2015

Día de la semana del Accidente	Miércoles
Hora del día del accidente (1 a 24)	17
Hora de trabajo (1ª,2ª,etc)	4
Era su trabajo habitual	Si
Marque si se ha realizado evaluación de riesgos sobre el puesto de trabajo en el que ha ocurrido el accidente.	Si
Descripción del accidente	HACIENDO LA MANIOBRA DE DESCARGA DEL PESCADO EN LA BODEGA DEL BARCO, CUANDO DE REPENTE REBALO Y CAE ENCIMA DE UNAS CAJAS QUE HABIA ALLI.
Ampliación de la Descripción (según normas de la OIT y EUROSTAT)	
¿En qué tipo de lugar se encontraba la persona accidentada cuando se produjo el accidente?	BUQUE ASTER-FAENANDO EN AGUAS DE PORTUGAL Tipo de Lugar: 111 - Mares, océanos, a bordo de todo tipo de navios, plataformas, buques, barcos
¿Qué tipo de trabajo estaba realizando la persona accidentada o en qué proceso de trabajo participaba cuando se produjo el accidente?	DESCARGANDO EL PESCADO DESDE LA BODEGA Tipo de Trabajo: 35 - Labores de tipo piscícola, pesca
¿Qué estaba haciendo concretamente la persona accidentada cuando se produjo el accidente?	APILANDO DIVERSAS CAJAS DE PESCADO Actividad Física: 53 - Transportar una carga (portar) - por parte de una persona Agente material asociado a la Actividad Física: 11079900 - Otros dispositivos móviles de almacenamiento
¿Qué hecho anormal que se apartase del proceso habitual de trabajo, desencadenó el accidente?	RESBALON DEL MARINERO Desviación: 52 - Caída de una persona - al mismo nivel Agente material asociado a la Desviación: 20020000 - Elementos naturales y atmosféricos(agua,barro,lluvia,nieve,hielo,etc)
¿Cómo se ha lesionado la persona accidentada?	AL CAER ENCIMA DE LAS CAJAS Forma (contacto-modalidad de la lesión): 32 - Golpe resultado de un tropiezo sobre o contra un objeto inmóvil Texto del Aparato o Agente Material causante: CAJA DE PESCADO Código del Aparato o Agente Material causante: 11079900 - Otros dispositivos móviles de almacenamiento
Marque si este accidente ha afectado a más de un trabajador.	No
Marque si hubo testigos Nombre/s, Domicilio/s	Si En caso afirmativo, indíquese nombre/s, domicilio/s y teléfonos. SUS COMPAÑEROS

5.- ASISTENCIALES

Número de Referencia Delt@: 264284/2015

Descripción de la lesión	039 - Otros tipos de dislocaciones, esguinces y torceduras
Grado de la lesión	LEVE
Parte del cuerpo lesionada	62 - Pierna, incluida la rodilla

DTALBgNVBAoTBEZOTVQxGDAWBgNVBAAsTD0ZOTVQgQ2xhc2UgMiBDQTESMBAGA1UE
CxMJNzAzMDE0NDUzMYGOMIGLbgNVBAMTgYNFTIRJREFEIE9SR0FOSVpBQ0IPTiBE
RSBQUk9EVUNUT1JFUyBERSBQRVNDQSBGUKVTQ0EgREVMIFBVRVJUTyBZIFJJSAt
IENJRiBHMzYwNDQ3OTAgLSBOT01CUkUgR1VJQU5DRSBQVJBREEgQU5EUkVTIC0g
TkiGIDc2ODA3MjQ2QjCBnzANBqkqhkIG9w0BAQEFAAOBjQAwgYkCgYEAw5axhVwRQ
L6MpwpuXwCmqglBD0EutA+hXR9AAUJocuM0aPW2XITL/snNCvb3fcap7N0Fmj6Nj
9/1TW0fpp6AX3HtZrQ1EQ21ywf5la75wXilC0dH1c0YVJ0ms8MU9mXyV5lpKTY6F
+MUGC7Ld/xXgFGDsFaRRJVft4v7Jh3cK7cUCAwEAAaOCAi0wgglpMIHwBgNVHREE
gegweWBFk9QUk9NQVJAVEVMRUZPTkiDQS5ORVSkgcowgcccGDAWBgkrBgEEAaxm
AQcTCUczNjA0NDc5MDFLMEkGCSsGAQQBrGYBBhM8T1JHQU5JWkFDSU9OIERFIFBS
T0RVQ1RPVUkVTIERFIFBFU0NBIEZSRVNDQSBERUwUgUUFVUIRPIfkgUkiBMRgWfYJ
KwYBBAGsZgEEEwk3NjgwNzI0NkIxFTATBgkrBgEEAaxmAMTBIIBBUkFEQTEWMBQG
CSsGAQQBrGYBAhMHR1VJQU5DRTEVMBMGCSsGAQQBrGYBARMGQU5EUkVtMAkGA1Ud
EwQCMAAwKwYDVR0QBCQwIoAPMjAxNDAAxMTUxMzI5NDZagQ8yMDE2MDExNTEzNjE0
NlowCwYDVR0PBAQDAgWgMBEGCWCsAGG+EIBAQQEAWiFoDAdBgNVHQ4EFgQUhp4M
RD2IN6MGKJ4p1meN/h2heg0wHwYDVR0jBBgwFoAUQJp2RjD0B8SsFMsejU86RXww
12EwPgYJKwYBBAGsZgEhBDEWLNfUIRJRkiDQURPIEVYQ0xVU0lWTyBQQVJBIEMV
IEFNQkiUTyBUUkiCVVRBUkIPMFwGA1UdHwRVMFwUaBPoE2kSzBJMQswCQYDVOQQG
EwJFUzENMAsGA1UEChMERk5NVDEYMBYGA1UECXMpRk5NVCBDbGFzZSAYIENBMREw
DwYDVOQQDEwDUkwMzU3MDANBgkqhkiG9w0BAQUFAAOBgQBxqZAGtEJQMRJXJg11
D9vqWnXpO4dEgBdT0s7hs7FaGpMxy6/WQzMOFSy2MBWEm/kOewc4u4TNqRLTa9c7
0QVvgS/iWMe1BxRhAq6RS6VNLp57hiV3oY07Qvz6rr7C8ZT6EWrfXOrbiElhhCcp
zcECPtq7xM9P83yQjw/jloycgzGCAdswggHXAgEBMD4wNjELMAkGA1UEBhMCRVMx
DTALBgNVBAoTBEZOTVQxGDAWBgNVBAAsTD0ZOTVQgQ2xhc2UgMiBDQQIEPQam4zAJ
BgUrDgMCGGUAOIH0MBGCSqGSIsb3DQEJAzELBgkqhkiG9w0BBwEwHAYJKoZlHvcN
AQkFMQ8XDTE1MDYyNjE5MTI0MFowIwYJKoZlHvcNAQkEMRYEFJ4fPuu1btH8QR6
DpJPC0KodCzoMCQGcyqGSIsb3DQEJEAIEMRUwEwwGYmluYXJ5J5BqkqhkiG9w0BBwEw
bwYlKoZlHvcNAQkQAgwYDBeMFwwWgQUI2vUG+bH9thsS5nAUvvOCAcCecowQjA6
pDgwNjELMAkGA1UEBhMCRVMxDTALBgNVBAoTBEZOTVQxGDAWBgNVBAAsTD0ZOTVQg
Q2xhc2UgMiBDQQIEPQam4zANBgkqhkiG9w0BAQEFAASBgEtTjGSE+jXTfDntCrSb
ZJUEZy4yY9h4xh5bQtg1VquwUJY5HEZbs8A5uyqLzmVMHnsvTMJK7tn/kGvqxtyT
2UYJc9gPBWii7MEhO9bFXvg/1yhMzK4lcFQuahGvkPPRBsAgd1klyUBNnKePslnN
doZZ2lvS9rMfsiE45CFIaCMJ

**COPIA
PARTE DE ACCIDENTE DE TRABAJO**

Tipo Accidente

Número de Referencia Delt@: 264284/2015

1.- TRABAJADOR

Apellido 1º	OTERO
Apellido 2º	PAZOS
Nombre	RAUL
Sexo	Hombre
Núm. Afiliación Seguridad Social (NAF)	360060192257
Fecha ingreso en la empresa(dd/mm/aaaa)	15/04/2015
Fecha de Nacimiento(dd/mm/aaaa)	04/07/1961
Nacionalidad	724 - España
IPF (Identificador de Persona Física)	Numero de Identificacion Fiscal : 35290455Z
Texto Ocupación	MARINERO
Código de Ocupación	954 - Peones de la pesca, la acuicultura, forestales y de la caza
Antigüedad puesto trabajo	En meses: 2 En días (en caso de ser inferior a un mes):
Tipo de Contrato	401 - Contrato duración determinada por OBRA O SERVICIO a tiempo completo
Situación Profesional	1 - Asalariado sector privado
Régimen de la Seguridad Social	08 - TRABAJADORES DEL MAR
Texto Convenio Aplicable	
Cotización AT/EP:	
CNAE para cotización AT/EP	0311
Ocupación para cotización AT/EP	
Domicilio	BANDA DEL RIO
Teléfono	
Provincia	36 - PONTEVEDRA
Municipio	36026 - Marín
Código Postal	36900

**2.- EMPRESA (CENTRO DE TRABAJO EN EL QUE EL TRABAJADOR
ESTA DADO DE ALTA EN LA SEGURIDAD SOCIAL)**

Número de Referencia Delt@: 264284/2015

Código Cuenta Cotización a la Seguridad Social en la que está el trabajador accidentado	36109322252
CIF o NIF/NIE	B36258515
Nombre o Razón Social	PIÑEIRO CALVAR, S.L.
Texto Actividad económica principal correspondiente a esta Cuenta de Cotización	PESCA
Código de Actividad económica principal	031 - Pesca
Plantilla actual de la empresa correspondiente a esta Cuenta de Cotización	4
Domicilio que corresponde a esta Cuenta de Cotización	LG/ CADRELO 22
Provincia	36 - PONTEVEDRA

Municipio 36026 - Marín
Código Postal 36900
Teléfono 986882910

Marque si actuaba, en el momento del accidente, como contrata o subcontrata No

Marque si es una empresa de Trabajo Temporal No

¿Cuál ó cuáles son las modalidades de organización preventiva adoptadas por la empresa?

No Asunción personal por el empresario de la actividad preventiva de la empresa	No Servicio de prevención propio
Si Servicio de prevención ajeno	No Trabajador(es) designado(s)
No Servicio de prevención mancomunado	No Ninguna

3.- LUGAR Y CENTRO DE TRABAJO DONDE HA OCURRIDO EL ACCIDENTE

Número de Referencia Delt@: 264284/2015

LUGAR

Lugar del Accidente En desplazamiento en su jornada laboral
No ha sido accidente de tráfico

Si el accidente se ha producido en un lugar ubicado fuera de un centro de trabajo, indicar su situación exacta (país, provincia, municipio, calle y número, vía pública o punto kilométrico, otro lugar).

País/Territorio: 620 - Portugal
Provincia:
Municipio:
Calle y Número BUQUE ASTER - AGUAS PORTUGAL- LISBOA
Vía pública o punto kilométrico
Otro Lugar BUQUE ASTER - AGUAS PORTUGAL- LISBOA

CENTRO DE TRABAJO

Marque si el centro pertenece a la empresa en la que está dado de alta el trabajador (Empresa apartado 2)

Si pertenece
Si coinciden los datos del Centro de Trabajo con los que figuran en el apartado 2

Marque si el centro pertenece a otra empresa (en este caso indicar su relación con la Empresa del apartado 2)

- CIF o NIF / NIE:

DATOS DEL CENTRO

(En Aquellos trabajos que no tengan una ubicación fija - transporte, mantenimiento, vigilancia o trabajos con desplazamiento - se considera centro de trabajo aquel desde el que se imparten instrucciones o se organiza el trabajo)

Cuenta Cotización a la Seguridad Social del Centro de Trabajo 36109322252
Nombre o Razón Social PIÑEIRO CALVAR, S.L.
Domicilio LG/ CADRELO 22
Provincia 36 - PONTEVEDRA
Municipio 36026 - Marín
Código Postal 36900
Teléfono 986882910
Plantilla Centro de Trabajo 4
Texto de Actividad económica principal del Centro de Trabajo PESCA
Código de Actividad económica principal del Centro de Trabajo 031 - Pesca

4.- ACCIDENTE

Número de Referencia Delt@: 264284/2015

Fecha del accidente (dd/mm/aaaa) 27/05/2015
Fecha de Baja Médica (dd/mm/aaaa) 18/06/2015

Día de la semana del Accidente	Miércoles
Hora del día del accidente (1 a 24)	17
Hora de trabajo (1ª,2ª,etc)	4
Era su trabajo habitual	Si
Marque si se ha realizado evaluación de riesgos sobre el puesto de trabajo en el que ha ocurrido el accidente.	Si
Descripción del accidente	HACIENDO LA MANIOBRA DE DESCARGA DEL PESCADO EN LA BODEGA DEL BARCO, CUANDO DE REPENTE REBALO Y CAE ENCIMA DE UNAS CAJAS QUE HABIA ALLI.

Ampliación de la Descripción
(según normas de la OIT y EUROSTAT)

¿En qué tipo de lugar se encontraba la persona accidentada cuando se produjo el accidente?	BUQUE ASTER-FAENANDO EN AGUAS DE PORTUGAL Tipo de Lugar: 111 - Mares, océanos, a bordo de todo tipo de navíos, plataformas, buques, barcos
¿Qué tipo de trabajo estaba realizando la persona accidentada o en qué proceso de trabajo participaba cuando se produjo el accidente?	DESCARGANDO EL PESCADO DESDE LA BODEGA Tipo de Trabajo: 35 - Labores de tipo piscícola, pesca
¿Qué estaba haciendo concretamente la persona accidentada cuando se produjo el accidente?	APILANDO DIVERSAS CAJAS DE PESCADO Actividad Física: 53 - Transportar una carga (portar) - por parte de una persona Agente material asociado a la Actividad Física: 11079900 - Otros dispositivos móviles de almacenamiento
¿Qué hecho anormal que se apartase del proceso habitual de trabajo, desencadenó el accidente?	RESBALON DEL MARINERO Desviación: 52 - Caída de una persona - al mismo nivel Agente material asociado a la Desviación: 20020000 - Elementos naturales y atmosféricos(agua,barro,lluvia,nieve,hielo,etc)
¿Cómo se ha lesionado la persona accidentada?	AL CAER ENCIMA DE LAS CAJAS Forma (contacto-modalidad de la lesión): 32 - Golpe resultado de un tropiezo sobre o contra un objeto inmóvil Texto del Aparato o Agente Material causante: CAJA DE PESCADO Código del Aparato o Agente Material causante: 11079900 - Otros dispositivos móviles de almacenamiento

Marque si este accidente ha afectado a más de un trabajador. No

Marque si hubo testigos Si En caso afirmativo, indíquese nombre/s, domicilio/s y teléfonos.
Nombre/s, Domicilio/s SUS COMPAÑEROS

5.- ASISTENCIALES

Número de Referencia Delt@: 264284/2015

Descripción de la lesión	039 - Otros tipos de dislocaciones, esguinces y torceduras
Grado de la lesión	LEVE
Parte del cuerpo lesionada	62 - Pierna, incluida la rodilla

Médico que efectúa la asistencia inmediata

Nombre: ANGELA BALLESTEROS ARIAS

Domicilio:

Teléfono:

Tipo de asistencia sanitaria

Ambulatoria

Marque si ha sido hospitalizado

No Nombre del Establecimiento donde ha sido hospitalizado

6.- ECONÓMICOS

Número de Referencia Delt@: 264284/2015

A) Base de cotización mensual	- En el mes anterior	1152,16
	- Días cotizados	30
	- Base reguladora A	38,41
B) Base de cotización al año	B.1.- por horas extras	0,00
	B.2.- por otros conceptos	0,00
	Total B1 + B2	0,00
	Promedio diario base B	0,00
C) Subsidio	Promedio diario	
	- Base reguladora A	38,41
	- Base reguladora B	0,00
	Total B.R. diaria	38,41
	Cuantía del subsidio 75%	28,81

7.- ACTORES IMPLICADOS. FIRMAS Y SELLOS

Número de Referencia Delt@: 264284/2015

Empresa

D. ANDRES GUIANCE PARADA , en calidad de AUTORIZADO
de la empresa, expide el presente parte en MARIN a : 26/06/2015

Entidad Gestora o Colaboradora

GALLEGA Núm. 201 Mutua

Núm. Expediente Entidad Gestora o
Colaboradora

Fecha de aceptación:

Autoridad Laboral

36 - PONTEVEDRA

Fecha de recepción:

Estado

6 Pendiente Aceptacion EGC

Motivo

264284/2015



mutua gallega

TALÓN - SOLICITUD ASISTENCIA MÉDICA

B 36258515

0211/2

Empresa PIÑEIRO CALVAR S.L.		Teléfono 670909409	Nº Inscripción a la S.S. 36109322252
Trabajador RAUL OTERO PAZOS			
Nº Afiliación 360060192257	D.N.I. 35290455-Z	Profesión MARINERO	
Fecha Accidente 27/05/2015	Hora Accidente 17:00	Lugar Accidente BODEGA DEL BUQUE	
Descripción del Accidente (Circunstancias del accidente o lesión) ESTABA HACIENDO LA MANIOBRA DE DESCARGA DEL PESCADO EN LA BODEGA DEL BARCO CUANDO DE REPENTE RESBALO Y CALLO ENCIMA DE UNAS CAJAS QUE HABÍA ALLÍ.			

*Extremidad inferior
por un resbalón*

En MARÍN a 19 de JUNIO de 2015
(Fecha solicitud asistencia)

LA EMPRESA **PIÑEIRO CALVAR, S.L.**
Lg. Cadrazo/22
MARÍN - PONTEVEDRA

Fdo.: ELOY PIÑEIRO CALVAR
(Nombre, apellidos, Firma y Sello)

ESTE DOCUMENTO NO EQUIVALE NI SUSTITUYE AL PARTE DE ACCIDENTE APROBADO POR O.M. DE 16/12/87

La presentación de este documento no supone la aceptación del accidente como laboral ni tampoco implica que Mutua Gallega asuma el coste de la asistencia sanitaria prestada en Servicios Médicos distintos de los de esta Entidad.

Los datos personales incluidos en este documento, y aquellos otros que se faciliten posteriormente, serán incorporados a los ficheros de MUTUA GALLEGA DE ACCIDENTES DE TRABAJO Y ENFERMEDADES PROFESIONALES DE LA SEGURIDAD SOCIAL Nº 201 para la asistencia sanitaria necesaria al trabajador afectado, la elaboración de su historia clínica laboral y la gestión general de las prestaciones y demás competencias legalmente atribuidas a dicha entidad como colaboradora de la Seguridad Social. Asimismo, los datos relativos a la asistencia recibida podrán ser comunicados a las compañías aseguradoras u otras entidades pagadoras cuando los gastos de su asistencia deban ser satisfechos por los mismos. El interesado puede ejercitar sus derechos de acceso, rectificación, cancelación y oposición, dirigiendo su solicitud a lodp@mutuagallega.com. La empresa manifiesta que ha informado al trabajador afectado de los extremos señalados.



LÍNEA ASISTENCIAL 24 HORAS
900 825 525
LÍNEA ASISTENCIAL 24 HORAS

- ASIER - / Masnadero

- Apun de Fotuget - [Zona - Libboq]

- Fecha Akomiento - 4/7/1981
basjdar

- Altz arpuze fecha - 15/4/15

- Base arribosin utdano mes 1.152,16 €
(30 dize)

• d' tipo catortaz - 401-

E

PARTE MEDICO DE BAIXA/ALTA DE INCAPACIDADE TEMPORAL
POR CONTINXENCIAS COMUNS

SEGURIDADE SOCIAL

A CUMPRIMENTAR POLA EMPRESA		DATOS DO TRABALLADOR	
Búm.inscripción empresa na S.S.:		NÚM.TARXETA SANITARIA: 610704OPTA1010	
Núm. teléfono:	Núm.fax:	NÚM. AFILIACIÓN Á SEGURIDADE SOCIAL: 36/00601922/57	
Réxime (Xeral, Carbón, etc):	Clave <input type="text"/>	NÚM.DOCUMENTO NACIONAL DE IDENTIDADE: 35290455Z	
Grupo de cotización do traballador	<input type="text"/>	NOME E APELIDOS: RAUL OTERO PAZOS	
Clase de contrato:		ENDEREZO: LUGAR CERNELLO 13, 3 A	CÓDIGO POSTAL: 36914
En contrato a tempo parcial(1):		LOCALIDADE: CERNELLO	PROVINCIA: PONTEVEDRA
En traballadores fixos discontinuos(2):		TELÉFONO: 986703449	
Base de cotización do mes anterior á data da baixa (3):		RÉXIME: XERAL	SITUACIÓN: ACTIVO
Días cotizados(4):		DATOS DA EMPRESA	
<input type="text" value="BASE REGULADORA DIARIA"/>		NOME DA EMPRESA:	
		ENDEREZO:	CODIGO POSTAL:
		LOCALIDADE:	PROVINCIA:
		ENTIDADE PAGO IT/CC:	MUTUA:
		ACTIVIDADE EMPRESA:	CÓDIGO CNAE:
		POSTO DE TRABALLO: MARINERO	
		¿DURACIÓN PROBABLE DA BAIXA?	DÍAS 4 MESES
		PARTE DE BAIXA <input checked="" type="checkbox"/>	Data da BAIXA 18/06/2015 SI <input type="checkbox"/>
		PARTE DE ALTA <input type="checkbox"/>	Data da ALTA(*) RECAÍDA
			NON <input checked="" type="checkbox"/>
A CUMPRIMENTAR SÓ NO RÉXIME ESPECIAL DO CARBÓN		DATOS DO FACULTATIVO-CIAS	
Categoría profesional:		BALLESTEROS ARIAS, ANGELA	MOTIVO IT: ENFERMIDADE COMÚN
Grupo:		18/06/2015	CAUSA DA ALTA:
	DATA E SINATURA	Sinatura, data e selo	
		Número de colexiado <input type="text" value="36034525"/>	
		CNP <input type="text" value="466554"/>	Exemplar para a EMPRESA

DECLARACIÓN DO TRABALLADOR NO PARTE DE BAIXA

Teño acreditados 180 días de cotización por INCAPACIDADE TEMPORAL nos derradeiros 5 anos, para enfermidade.

Sinatura do traballador

(1) Suma das bases de cotización dos 3 meses anteriores á data de baixa, dividida entre o núm. de días ós que corresponde

(2) Tipo de xornada en relación coa normal e días traballados.

(3) Se o traballador tivera ingresado na empresa no mesmo mes no que se inicia a situación de IT, a base de cotización a consignar será a correspondente ó núm. de días traballados en dito mes.

(4) Se percibe retribución mensual faranse constar 30 días, senón, os días ós que corresponda a cotización

P.9(*) Nos partes de alta, cumprememente tamén a data da baixa



Parte médico de Baixa/Alta de Incapacidade por Condições Profesionais

2015/03738 PP
2015/36/1069

mutua gallega
M.A.T.E.P. 9.3 nº 301

Réxime Situación Datos do traballador

Xeral Situación: Activo Desempregado
 Autónomo N° T.I.S. 3600601922/57
 Agr. propia N.A.S.S. 352904552
 Agr. gallega N° D.N.I.
 Mar APELIDOS E NOME OTERO PAZOS RAUL
 M. carbón

Domicilio
 BANDA DO RIO Localidade: MARIN Provincia: PUNTEVEDRA Código Postal: 36900 Teléfono: 986703449

Datos da Empresa
 Nome da Empresa: PINERO CALVAR, S.L. Domicilio: LUGAR CADRELO, 22 Localidade: MARIN Provincia: PUNTEVEDRA Código Postal: 36914
 Entidade pago IT/CP: mutua gallega de accidentes de traballo Actividade Empresa: Código CNAE: 5010 Posto de Traballo:

Descrición da limitación da capacidade funcional (na parte de baixa)/Resultado recoñecemento médico (na parte de alta)

Diagnóstico: Código CIE-9 MC: Duración probable da baixa? Días: Meses: Duración estándar de a días

Parte de Baixa **Parte de Alta**
 Grave Data do AT ou EP: 27/05/2015
 Non grave Data da BAIXA: 18/06/2015
 RECAÍDA Si Non Data da ALTA(*):
 P.W.1 Enfermidade Profesional Accidente de Traballo
 (*): Na parte de alta, cubrir tamén: Período de Observación por E.P.
 Número de expediente: 363606803-7

mutua gallega
Dr. Alirio Quiroz Caballero
 Médico Titular
 Nº de Colección: 363606803-7

Causas de Alta
 Curación
 Falecemento
 Inspección Médica
 Proposta de invalidez
 Esgotamento de prazo
 Melloría que permite realizar
 Incomparsocencia

CUBRIR POLA EMPRESA

Nº Inscripción Empresa na S.S. / / Clave:

Nº teléfono: / Nº fax: /

Grupo de cotización do traballador: (Xeral, Carbón, etc)

Grupo de cotización do traballador: /

Clase de contrato: /

Base Reguladora

a) Base de Cotización do mes anterior ao da data da baixa

Días cotizados (1) /

Base reguladora (A). Promedio diario (2) /

b) Cotización ano anterior por horas extraordinarias e outros (3) /

Base reguladora (B). Promedio diario (4) /

En contrato a tempo parcial (5) /

En traballadores fixos discontinuos (6) /

Total Base Reguladora Diaria (7) /

CUBRIR SÓ NO RÉXIME ESPECIAL DO CARBÓN

Categoría profesional: /

Grupo: /

Data e Sinatura: /

- NOTAS ACLARATORIAS**
- 1) Se percibe unha retribución mensual fírase constar
 - 2) Obtense dividindo a base cotización polos días
 - 3) Inclúe conceptos non recados nas bases mensuais de
 - 4) Obtense dividindo a base reguladora (B) por 365
 - 5) Suma das bases de cotización dos 12 meses
 - 6) Tipo de xornada en relación coa normal e días

EMPRESA

PARTE MEDICO DE CONFIRMACION DE INCAPACIDADE TEMPORAL
POR CONTINXENCIAS COMUNS

SEGURIDADE SOCIAL

DATOS DA EMPRESA

Nome da empresa
Entidade de pago IT/CC
MUTUA <input checked="" type="checkbox"/> INSS <input type="checkbox"/> ISM <input type="checkbox"/> E.Colab. <input type="checkbox"/>
Mutua MUTUA GALLEGA DE A.T.

DATOS DO TRABALLADOR

NÚM. TARXETA SANITARIA: 610704OPTA1010
NÚM.AFILIACIÓN Á SEGURIDADE SOCIAL: 36/00601922/57
NÚM.DOCUMENTO NACIONAL DE IDENTIDADE: 35290455Z
NOME E APELIDOS: RAUL OTERO PAZOS

Data	21/06/2015
PARTE DE CONFIRMACION NÚMERO	1

DATOS DO FACULTATIVO-CIAS	
BALLESTEROS ARIAS, ANGELA	
24/06/2015	
Sinatura, data e selo	
Numero de colexiado	36034525
CNP	466554

P.9/1

Exemplar para a EMPRESA (para remitir ó INSS, ISM ou á MUTUA)







ASOCIACIÓN DE ARMADORES
DE BUQUES DE PESCA
MARÍN

PUERTO PESQUERO
Puesto n.º 30 - Lonja
Apartado, 3
Teléf. 986 882 169 - 986 882 141
Fax 986 880 750
36900 MARÍN (Pontevedra)
armadoresmarin@telefonica.net

DIREÇÃO –GERAL DE
RECURSOS NATURAIS, SEGURANÇA e SERVIÇOS MARÍTIMOS
Avda. Brasília, 1449 030 LISBOA (Portugal)

ATT. Susana Salvador

**ASUNTO: SOLICITUD LICENCIA PESCA PROTOCOLO DE PESCA
UE/MAURITANIA, CATEGORIA 2 ARRASTRE (NO CONGELADOR) PARA
LA PESCA DE MERLUZA NEGRA Y PARA EL PERIODO DEL 01/10/2013
AL 31/12/2013**

BUQUE: ASTER L-2073-C

Estimada Susana,

El buque Aster (L-2073-C) de pabellón de Portugal, está interesado en solicitar la licencia de pesca del Protocolo UE/Mauritania, para la Categoría 2, arrastre (no congelador) para la pesca de Merluza Negra y para el periodo del 01/10/2013 al 31/12/2013.

Por ello adjunto para su tramitación la siguiente documentación:

- 1.- Formulario de la solicitud de licencia
- 2.- Hoja de datos para el registro nacional de barcos de pesca (anexo 4)
- 3.- Dos fotografías en color del buque
- 4.- Certificado Nacional de Arqueo
- 5.- Planos de Bodega.
- 6.- Título de Propiedad.

Marín, 22 de Agosto de 2.013.

Atentamente,

Fdo: Juan Carlos Martín Fragueiro

DIRECTOR –GERENTE



**ACORDO DE PESCA MAURITÂNIA – UNIAO EUROPEIA
PEDIDO DE LICENÇA DE PESCA**

I .REQUERENTE

1. Nome do armador : **PIÑEIRO & CALVAR, LDA**

2. Nome do associação ou do representante do armador: **ASOCIACION ARMADORES DE MARIN**

3. Endereço da associação ou do representante do armador : **ZRU ROVERTO.IVENS.63**
4450252-MATOSINHOS (PORTO)

4. Telefone **986 88 29 10** Fax: **986 88 29 10** Télex:

5. Nome do capitao **SERGIO PIÑEIRO CALVAR** Nacionalidade: **Espanha**

II. NAVIO E SUA IDENTIFICAÇÃO

1. Nome do navio: **ASTER**

2. Nacionalidade do pavilhao: **PORTUGUESA**

3. Número de registro externo: **L 2073.C**

4. Porto de armamento: **LEIXOES**

5. Ano e local de construção : **2000- SESIMBRA-PORTUGAL**

6. Indicativo de chamada rádio: **CURM9** Frequência de chamada rádio:

7. Material do casco: Aço Madeira Poliéster Outro

III. CARACTERÍSTICAS TÉCNICAS DO NAVIO E ARMAMENTO

1. Comprimento de fora a fora: **25,10 Metros** Largura: **7,45 metros**

2. Arqueação (expressa em GT) **193,24**

3. Potência do motor principal em CV : **486** Marca: **CATERPPILLER** Tipo: **NS S2E00723**

4. Tipo de navio: **ARRASTAO** Categoria de pesca: **nº 2 arrastão (não congelador) de pesca para merluza negra**

5. Artes de pesca: **ARRASTO**

6. Número total de tripulantes a bordo: **12**

7. Modo de conservação a bordo: Fresco Refrigeração Misto Congelação

8. Capacidade de congelação por 24 horas (en toneladas)

9. Capacidade dos poroes: **87,5 m³** Número **1**

Feito em **Marín**, (data) **22 de Agosto de 2013**

Assinatura do requerente



ANEXO 4**Folha de dados para o registo nacional de barcos de pesca****ANEXO DEL DECRETO R 0482 DEL 24/04/2006 POR EL QUE
SE ESTABLECE EL REGISTRO NACIONAL DE BARCOS DE PESCA****Informações e dados sobre o barco**

Nome navio	ASTER
Proprietário	PIÑEIRO & CALVAR, LDA
Base Puerto	LEIXOES
Nº registo	L 2073 C
Nacionalidade da embarcação	PORTUGUESA
Ano e local de construção	2000 - SESIMBRA - PORTUGAL
Material do casco	Aço
Categoria pesca	Arrastao
Tipo exploração	Proprietario-operador
consignatário	SOPAC
Potência do motor principal	486 C.V
Potência do motor auxiliar	-----
Sinal de chamada rádio internacional	CURM9
Referência Beacon	
Comprimento HT em metros	25,10 M
Largura em metros	7,45 M
TRB	**
GT	193,24
TRN	
Capacidade dos poroes	87,5 m³
Modo de conservação a bordo	Conservação Fresco y Refrigeración
Lista de tripulantes	
Número de tripulantes	
espécies autorizadas	Merluza negra
Artes de pesca	Rede de arrasto
Malla autorizada	70 mm
Área de atividade barco habitual	
Referência última licença de pesca	
Foto recente do barco (em cor)	Se Adjunta
Outra informação interessante notar	-----
comentários	-----

Assinatura proprietário e Seal





REPÚBLICA



PORTUGUESA

CERTIFICADO NACIONAL DE ARQUEAÇÃO

Nº: 25N/2000

Emitido nos termos do Decreto-Lei nº 245/94 de 26 de Setembro e de acordo com as Regras da Convenção Internacional sobre a Arqueação de Navios 1969.

Nome do navio	Distintivo do navio em números ou letras	Porto de registo	Data *
ASTER	C U R M 9	VILA REAL DE SANTO ANTÓNIO	1999

* Data do assentamento da quilha ou na qual o navio se encontra num estado de construção equivalente, ou data na qual o navio sofreu transformações ou alterações importantes, conforme o caso.

DIMENSÕES PRINCIPAIS

Comprimento	Boca	Pontal de construção ao meio do navio até ao pavimento superior
21,60 m	7,45 m	3,48 m

ARQUEAÇÃO DO NAVIO

ARQUEAÇÃO BRUTA: 193,24 Cento e Noventa e Três unidade(s) e vinte e quatro centesima(s)

ARQUEAÇÃO LÍQUIDA: 57,97 Cinquenta e sete unidade(s) e noventa e sete centesima(s)

Certifica-se que as arqueações do navio foram calculadas de acordo com as disposições do Anexo I da Convenção Internacional sobre Arqueação de Navios, 1969.

Emitido em Lisboa em, 4 de Fevereiro de 2000

(a).....

(a) Entidade competente nos termos do Decreto-Lei nº 245/94 de 26 de Setembro

ESPAÇOS INCLUÍDOS NA ARQUEAÇÃO					
ARQUEAÇÃO BRUTA			ARQUEAÇÃO LÍQUIDA		
Nome do espaço	Localização	Comprimento	Nome do espaço	Localização	Comprimento
Sob o pavimento					
Superestrutura	Pôpa - Proa	24,50 m	Porão	Bal. 19 - 35	8,10 m
Ponte	Bal. 23 - 36	6,25 m	Escotilha do porão	Bal. 18-23	1,83 m
Escotilha do porão	Bal. 18-23	1,83 m	Túnel de Congelação	Bal. 13 - 19	3,00 m
Escotilhão AR, BB	Bal. 1-3	0,70 m			
Escotilhão AR, EB	Bal. 1-3	0,70 m			
Escotilhão AV, BB	Baliza 42-43	0,55 m			
Escotilhão AV, EB	Bal. 41-42	0,55 m			
Pórtico	Bal. 4 - 10	1,90 m			
Base da Grua	Bal. 6 - 10	1,90 m			
ESPAÇOS EXCLUÍDOS (b) Marcar com asterisco (*) os espaços acima mencionados que compreendem simultaneamente espaços fechados e espaços excluídos			NÚMERO DE PASSAGEIROS (b) Número de passageiros alojados em camarotes não tendo mais de 8 beliches N1 = Número de outros passageiros N2= ---- IMERSÃO (b) d= 3,15 m		
Data e local da arqueação inicial			22 de Novembro de 1999 - SESIMBRA		
Data e local da última arqueação					
OBSERVAÇÃO: Construtor TECNOGOMES, LDA Comprimento fora a fora 25,10 m					

(b) Nos termos da Convenção Internacional sobre Arqueação de Navios, 1969

AVERBAMENTOS

Este navio está actualmente registado sob
o nº 36 a p. 31 do Livro D-1 na
Conservatória do Registo Comercial do Porto.
A Conservatória
de Leixões

REPÚBLICA  PORTUGUESA

CAPITANIA DO PORTO DE LEIXOES

TÍTULO DE PROPRIEDADE

Nome da embarcação **ASTER**

O (1) CAPITÃO DO PORTO DE LEIXÕES certifica,

nos termos do artigo 122º do regulamento Geral das Capitánias, aprovado pelo Decreto-Lei n.º 265/72, de 31 de Julho, que aos 19 dias do mês de Julho do ano de 2010 foi efectuado nesta (2) Capitania (3) transferência de registo de propriedade da embarcação abaixo indicada por meio de auto de registo de propriedade n.º L 13 F 74 da mesma data, na conformidade do artigo (4) 88.º do mesmo Regulamento.

Mais certifica que do referido auto de registo de propriedade constam os seguintes elementos relativos à embarcação :

Nome da embarcação (5) ASTER

Número de registo (6) _____

Conjunto de Identificação (6) L-2073-C

Classificação da embarcação (7) Pesca - Costeira

Nome do proprietário ou proprietários _____

PINEIRO & CALVAR, LD.ª, D.A.

Arqueação bruta (em toneladas) 193,24 (Cento e Noventa e Três virgula Vinte e Quatro)

Arqueação líquida (em toneladas) 57,97 (Cinquenta e Sete virgula Noventa e Sete)

Comprimento de fora a fora (em metros) 25,10 (Vinte e Cinco virgula Dez)

Comprimento de sinal em metros) 21,60 (Vinte e Um virgula Sessenta)

Boca de sinal (em metros) 7,45 (Sete virgula Quarenta e Cinco)

Boca máxima (em metros) _____

Pontal de sinal (em metros) _____

Pontal de construção (em metros) 3,48 (Três virgula Quarenta e Oito)

Distintivo visual e radiográfico (indicativo de chamada) (8) CURM 9

Natureza do casco Aço

Número do casco _____

Sistema de propulsão: Motor

Marca: CATERPILLER, Tipo: Interior, Gasóleo, Pot: 357,12 KW's, NS S2E00723

Numero de mastros _____

Designação do aparelho (9) _____

Leixões, 15 de Agosto de 2010

Ø CAPITÃO DO PORTO,

(10) Juiz Daniel Parreira Jimenez
16/08/10

- (1) Capitão do Porto d _____ .
- (2) Capitania do Porto ou Delegação Marítima.
- (3) O primeiro registo definitivo, a reforma de registo, ou a transferência de registo, conforme os casos.
- (4) 78º, 83º, 88º, conforme se trate do primeiro registo activo, reforma de registo ou transferência de registo.
- (5) Quando o tiver.
- (6) Só um destes elementos, consoante a embarcação tenha só 'número de registo' ou 'conjunto de identificação'.
- (7) A classificação da embarcação deve obedecer ao disposto no Capítulo II do Regulamento Geral das Capitánias, indicando a actividade a que se destina e a área em que pode exercê-la.
- (8) Quando tenha sido oficialmente atribuído.
- (9) Só para veleiros.
- (10) Assinatura do Capitão do Porto autenticada com selo branco.



N.º DC 4/2013

MINISTÉRIO DA AGRICULTURA DO MAR., DO AMBIENTE E DO ORDENAMENTO DO TERRITÓRIO

DIREÇÃO-GERAL DE RECURSOS NATURAIS, SEGURANÇA E SERVIÇOS MARÍTIMOS

DECLARAÇÃO DO VOLUME DOS PORÕES E/OU DA CAPACIDADE DOS TANQUES DE ÁGUA DO MAR REFRIGERADA DAS EMBARCAÇÕES DE PESCA

Statement of fish hold measurement and/or capacity of refrigerated sea water tanks

A Diretora Geral da Direção-Geral de Recursos Naturais, Segurança e Serviços Marítimos, declara que o volume dos porões e/ou da capacidade dos tanques de água do mar refrigerada mencionados no verso e relativos à embarcação de pesca abaixo descrita, foram medidos de acordo com o Regulamento de Execução (UE) n.º 404/2011, da Comissão de 8 de Abril de 2011.

The Director Generale of the Direção-Geral de Recursos Naturais, Segurança e Serviços Marítimos hereby states that fish hold measurement and/or capacity of refrigerated sea water tanks specified overleaf for the vessel hereunder described, are measured in accordance with Commission Implementing Regulation (EU) No 404/2011 of 8 April 2011.

Nome da embarcação: **ASTER (L-2073-C)**
Name of the ship:

Número do Certificado de Arqueação: **75/2010**
Tonnage Certificate number:

Indicativo de chamada: **CURM9**
Call sign:

Número IMO:
IMO number:

Local e data de emissão: **Lisboa, 1 de Setembro de 2010**
Issued at:

Esta declaração perde a validade se forem efetuadas modificações na capacidade dos porões e/ou na capacidade dos tanques de água do mar refrigerada.

This statement is not valid if modifications take place on fish holds measurement and/or capacity of refrigerated sea water tanks.

Os volumes determinados encontram-se no verso.
The volumes ascertained appear overleaf.

Emitido em: **Lisboa, 23 de Maio de 2013**
Issued at:



Os volumes dos espaços dos porões são os seguintes:
The volumes of fish hold spaces are as follows:

Porão 1 - 83,00 m³

Volume total: **83,00 m³**
Total volume:

ESBOÇO DOS PORÕES E/OU TANQUES DE ÁGUA DO MAR REFRIGERADA
SKETCH OF FISHHOLD AND/OR REFRIGERATED SEA WATER TANKS

Secção longitudinal
Longitudinal section

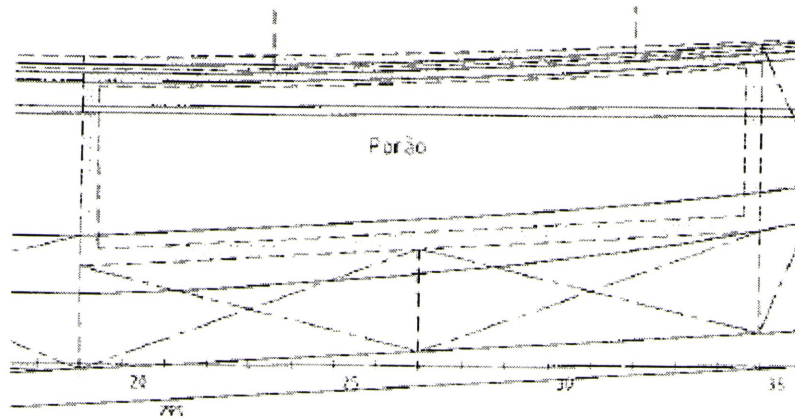

Planta
Top view

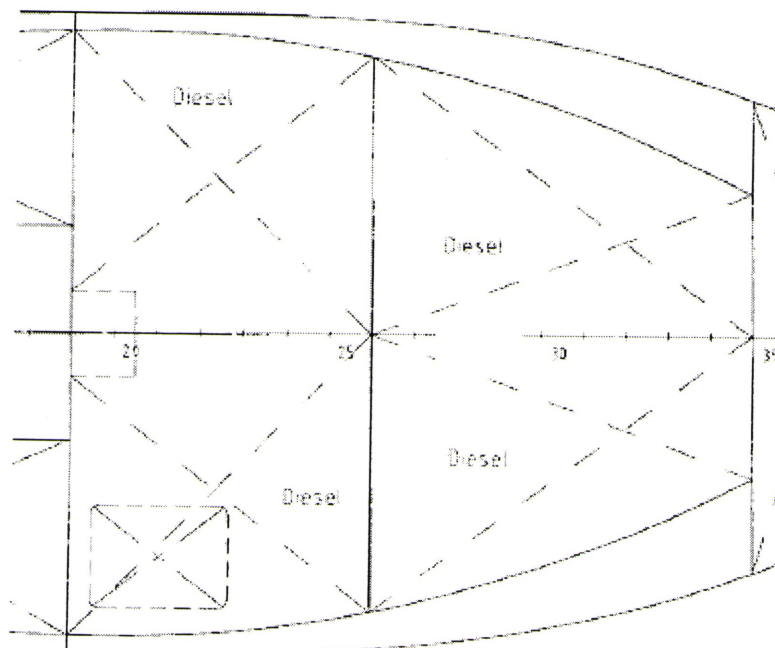

CAPACIDADE DOS TANQUES DE ÁGUA DO MAR REFRIGERADA - (m³)
 (INTERVALO DE SONDAGEM - 10 cm)

CAPACITY OF REFRIGERATED SEA WATER TANKS - (m³)
 (SOUNDING GAP - 10 cm)

Intervalo de Sondagem <i>(Sounding gap)</i>	Referência do(s) tanque(s) <i>Reference of tank(s)</i>
<p>NÃO APLICÁVEL Not Applicable</p>	



IPTM - Instituto Portuário e dos Transportes Marítimos, L.P.

RELATÓRIO*) DE VISTORIA INSPECÇÃO
Report of Survey Inspection

de Navio Nacional Estrangeiro
of Ship National Foreign

INSTITUTO PORTUÁRIO E DOS TRANSPORTES MARÍTIMOS
Edifício Vasco da Gama
Rua General Gomes Araújo 1399-005 LISBOA, PORTUGAL

Formulário A / Form A

DIRECÇÃO DE SEGURANÇA MARÍTIMA
Tel.: +351 213 914 500 Fax: +351 213 914 763

DEPARTAMENTO:
 Novas Construções
 Navios em Serviço

Pág. 1 de
Cópia do Navio / Ship's Copy

1. Nome Navio / Processo (IPTM): <i>ASTER</i> Ship's Name / File Number		2. Bandeira: <input checked="" type="checkbox"/> Portugal <input type="checkbox"/> Outra: Flag	
3. Tipo Navio: <i>Perce</i> Ship's Type	4. Nr. IMO ou ID: IMO Number or ID	4a. Ind. Chamada: Call Sign	
5. Arqueação Bruta: Gross Tonnage	6. Porte (DWT): Deadweight	7. Conj. Id: <i>L-2073 E</i> Registry No.	
8. Ano Construção: Keel Date	9. Comprimento: Length	10. Potência (KW): Maximum Output	
11. Data Inspeção: <i>17/9/2012</i> Date	12. Local Inspeção: <i>Leixa</i> Place of Inspection	13. Lista Verif.: Checklist	
14. Soc. Classif.: Classification Society	15. Tipo Inspeção: <i>Medição Volume Porão</i> Nature of Inspection		
16. Nome e Endereço da Companhia/Armador: Name and address of the Owner/Company			

17. CERTIFICAÇÃO
Certificates

Última Vistoria
Last Survey

a) Título do Certificado Relevant Certificate(s)	b) Autoridade Emissora Issuing Authority	c) Data Emissão Date of Issue	d) Validade Date of Expiry	e) Entidade Surveying Authority	g) Data Date of Survey	h) Local/País Place/Country
1						
2						
3						
4						
5						
6						
7						
8						
9						
10						

18. Deficiências / Deficiencies

Não / No Sim / Yes (ver Formulário B anexo/see Form B); n.º de pag.:

19. Navio Detido / Ship Detained

N.A. Não / No Sim / Yes

20. Documentos de Suporte / Supporting Documents

Não / No Sim / Yes (ver anexos/see annexes); n.º de pag.:

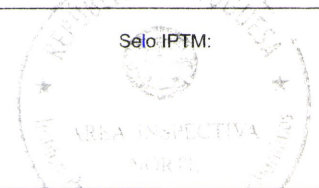
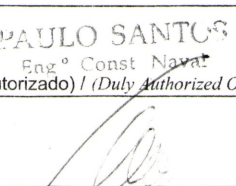
Escritório Office			Nome / Name <i>PAULO SANTOS</i> Eng.º Const. Navio (Técnico devidamente autorizado) / (Duly Authorized Officer)
Telefone Phone	+ 351		
Fax	+ 351		
Email			

*) Este relatório deverá estar disponível a bordo para consulta pelas autoridades inspetoras por um período de dois anos. Foi emitido com a finalidade de informar o responsável pelo navio que uma inspeção foi efectuada. Não constitui ou substitui qualquer certificado de segurança que o navio deve possuir.
This report should be retained on board for a period of two years and must be available for consultation by authorized officers at all times. It was issued to inform the ship's responsible person that an inspection was carried out. It does not constitute or replace any safety certificate that the ship is required to have.





MINISTÉRIO DA DEFESA NACIONAL
MARINHA
AUTORIDADE MARÍTIMA NACIONAL
CAPITANIA DO PORTO DE LEIXOES

CERTIFICADO DE NAVEGABILIDADE Nº 13 / 2012

Nome do Barco e Número de Polícia	Porto de Registo	Toneladas de Arqueação (Toneladas) MOORSOM		Motor empregado na Propulsão	Combustível	Nome do Proprietário
		Bruta	Líquida			
ASTER L-2073-C	Leixões	193,24	57,97	CATERPILLER	Gasóleo	PINEIRO & CALVAR, LDª., D.A.

O abaixo assinado Capitão do Porto d Leixões certifica que a embarcação acima descrita satisfaz as prescrições legais e regulamentares sobre a segurança de navegação.

1º - Estado de conservação do casco: Regular

2º - Estado de conservação do motor: Regular

3º - Potência do motor: 480 HP/358 KW

4º - Estado de conservação da caldeira: ----

Pressão regime: ----

Data em que foram seladas as válvulas de segurança:

5º - Os instrumentos de navegação encontram-se num estado: Regular

6º - Os meios de salvação abaixo designados reúnem as condições previstas nos diplomas em vigor:

e são suficientes para 10 pessoas, conforme determinado no certificado de lotação de segurança:

- 12 coletes de salvação;
- 1 jangada pneumática para 12 pessoas;
- 3 fachos de mão; 3 fachos c/ paraquedas;
- 2 boias c/retenida; 2 boias c/iluminação;

7º - Extintores: Pó Químico: 5 de 6kg; CO2: 1 de 5kg e 2 de 2Kg

8º - Outros meios de extinção de fogo a bordo: ----

9º - Os locais afectos à tripulação satisfazem ao fim a que se destinam: ----

10º - O mestre e os tripulantes têm as habilitações exigidas pelos diplomas legais em vigor: ----

O presente certificado é válido, salvo qualquer alteração até ao dia antes dessa data.

19 Junho 2013 a) e deve ser renovado

Passado em sexta-feira, 29 de Junho de 2012

Verba n.º:

Capitão do Porto,

O Adjunto do Capitão do Porto

Luis Daniel Carona Jimenez
Capitão-de-fragata

Apostilha
A validade do presente certificado está condicionada à data de validade dos meios de salvamento e meios de combate a incêndios existentes a bordo da embarcação.

O CAPITÃO DO PORTO,

O Adjunto do Capitão do Porto,

Luis Daniel Carona Jimenez
Capitão-de-fragata

a) Prorrogada a validade do presente Certificado até 17 SET 2013.-----

O CAPITÃO DO PORTO,

Assunto: BUQUE ASTER - POSSIBILIDADES DE PESCA CATEGORIA 2 PROTOCOLO EU/MAURITANIA PARA ARRASTRE (NO CONGELADOR) PESCA MERLUZA NEGRA

De: Elisa Sotelo <feder.puerto.marin@opromar.e.telefonica.net>

Fecha: 30/08/2013 10:35

Para: pineirocalvar@mundo-r.com

A/A de Pepe

Buque: Aster

Reenvio, para su conocimiento, email recibido de la Dirección General de Servicios Marítimos de Portugal, en relación a las posibilidades de pesca solicitadas para Mauritania y para el buque Aster.

Por favor el proximo lunes 2 de septiembre pase por la Asociación para hablar con Juan. Gracias.

Saludos,

Elisa Belia

Asociación Armadores Marín

986 88 21 69 / 41

----- Mensaje original -----

Assunto:BUQUE ASTER - POSSIBILIDADES DE PESCA CATEGORIA 2 PROTOCOLO EU/MAURITANIA PARA ARRASTRE (NO CONGELADOR) PESCA MERLUZA NEGRA

Fecha:Thu, 29 Aug 2013 16:44:06 +0100

De:Susana Salvador <susanas@dgrm.mamaot.pt>

Para:"Juan C. Martín" <jcmartin@opromar.e.telefonica.net>

Caro Juan Carlos,

Transmiti no mesmo dia 23 de agosto o vosso pedido de licença para a Mauritânia, para o "Aster", à DGMARE. Todavia, após contactos entretanto havidos entre a Comissão Europeia e responsáveis em Espanha, hoje obtive a confirmação de que não existem possibilidades de licenciamento disponíveis que permitam a Portugal licenciar o "Aster" para a categoria 2 do Protocolo UE/Mauritânia.

No entanto, solicitei à Comissão ter conhecimento sobre eventuais disponibilidades futuras e delas vos manterei ao corrente.

Com os melhores cumprimentos.

Susana Salvador

Chefe de Divisão de Relações Internacionais

Direção-Geral de Recursos Naturais,
Segurança e Serviços Marítimos

Direção de Serviços de Recursos Naturais

Avª Brasília, 1449-030 LISBOA – PORTUGAL

Tel: (+351) 21 3035852 - Fax: (+351) 21 3035922 - Linha Azul: (+351) 213035703



susanas@dgrm.mamaot.pt; www.dgrm.mamaot.pt

De: "Juan C. Martín" [<mailto:jcmartin@opromar.e.telefonica.net>]

Enviada: sexta-feira, 23 de Agosto de 2013 10:40

Para: Susana Salvador; Jose Antonio Almeida

Assunto: BUQUE ASTER - POSIBILIDADES DE PESCA CATEGORIA 2 PROTOCOLO EU/MAURITANIA PARA ARRASTRE (NO CONGELADOR) PESCA MERLUZA NEGRA

A/A: SUSANA SALVADOR

Direção de Serviços de Recursos Naturais

Av^o Brasília, 1449-030 LISBOA – PORTUGAL

Tel: (+351) 21 3035852 - Fax: (+351) 21 3035922 - Linha Azul: (+351) 213035703

susanas@dgrm.min-agricultura.pt; www.dgrm.min-agricultura.pt

De: JUAN CARLOS MARTÍN FRAGUEIRO

Asociacion Armadores Marín

Asunto: Posibilidades de pesca categoría 2/ Protocolo UE-Mauritania, PARA ARRASTRE (NO CONGELADOR) PESCA MERLUZA NEGRA

Buenos días Susana,

Envío documentación completa para gestionar Licencia de Pesca **Acuerdo Mauritania - Unión Europea**, del buque "**ASTER**" de bandera de Portugal, consistente en:

- 1.- Formulario de Solicitud de Licencia
- 2.- Hoja de datos para el registro nacional de barcos de pesca (Anexo 4)
- 3.- Fotografias color
- 4.-Certificado Nacional de Arqueo
- 5.- Planos de Bodega
- 6.- Titulo de Propiedad

Porfavor confirma recepción. Muchas gracias.

Saludos,

Juan Carlos Martín Fragueiro
Director-Gerente
ASOCIACION ARMADORES MARIN
986 88 21 69 / 41





ASOCIACIÓN DE ARMADORES
DE BUQUES DE PESCA
MARÍN

PUERTO PESQUERO
Puesto n.º 30 - Lonja
Apartado, 3
Teléf. 986 882 169 - 986 882 141
Fax 986 880 750
36900 MARIN (Pontevedra)
armadoresmarin@telefonica.net

DIREÇÃO –GERAL DE
RECURSOS NATURAIS, SEGURANÇA e SERVIÇOS MARÍTIMOS
Avda. Brasília, 1449 030 LISBOA (Portugal)

ATT. Susana Salvador

Solicitud
ASUNTO: DOCUMENTACION LICENCIA PESCA CATEGORIA 2
PROTOCOLO DE PESCA UE/MAURITANIA BUQUE: ASTER

Estimada Susana,

*Categoría 2 - Merluza (no congelada) para la pesca Merluza negra
del 1/10/2013 al 31/12/2013*

Adjunto documentación relativa a la solicitud de licencias de la categoría
2, Merluza Negra del Protocolo UE/ MAURITANIA durante el período 1/10/2013
a 31/12/2013 a favor del buque de pabellón de Portugal "**ASTER**" (L-2073-C)

Marín, 22 de Agosto de 2.013.

Atentamente,

Fdo: Juan Carlos Martín Fragueiro
DIRECTOR –GERENTE

*arrastero^{no} Congelada
de Pesca de Merluza Negra*

6. Posibilidades de pesca/Cánones

Periodo de tiempo	Año 1	Año 2
Volumen de capturas autorizado (en toneladas)	5 000	5 000
Cánones	620 EUR/t	620 EUR/t

El canon se calculará al término de cada periodo de dos meses en que el buque haya estado autorizado para faenar, teniendo en cuenta las capturas efectuadas durante ese periodo.

La expedición de la licencia estará supeditada al pago de un anticipo de 1 000 EUR por buque, que se deducirá del importe total del canon y se abonará al inicio de cada periodo de dos meses en que el buque haya estado autorizado para faenar.

El número máximo de buques autorizados simultáneamente es de 36.

- El 50 % del número total de buques que operen en el mismo momento en las zonas de pesca mauritanas podrán ser autorizados a faenar simultáneamente durante el mismo periodo de pesca en la zona situada al oeste de la línea de las 6 millas trazada a partir de la línea de bajamar al sur del paralelo 19°00,00 N.
- Si este umbral del 50 % representa un número de buques igual o inferior a 10, todos ellos estarán autorizados para pescar al oeste de la línea de las 6 millas trazada a partir de la línea de bajamar al sur del paralelo 19°00,00 N.
- En la licencia expedida a un buque para un periodo determinado de dos meses se especificará si el buque en cuestión está autorizado para pescar desde las 6 millas náuticas a partir de la línea de bajamar al sur del paralelo 19°00,00 N.
- Al norte del paralelo 19°00,00 N, todos los buques que dispongan de una licencia para camarón estarán autorizados para pescar al oeste de la línea cuyas coordenadas se indican en el punto 1 de la presente ficha.

7. Descanso biológico

Dos (2) periodos de dos (2) meses: mayo-junio y octubre-noviembre.

Cualquier modificación del periodo de descanso biológico, previo dictamen científico, se notificará sin demora a la Unión Europea.

8. Observaciones

Los cánones se fijan para todo el periodo de aplicación del Protocolo.

CATEGORÍA DE PESCA 2:

ARRASTREROS (NO CONGELADORES) Y PALANGREROS DE FONDO DE PESCA DE MERLUZA NEGRA

1. Zona de pesca

- (a) Al norte del paralelo 19° 15'60 N; al oeste de la línea que une los puntos siguientes:
- 20° 46,30 N 17°03,00 O
 - 20° 36,00 N 17°11,00 O
 - 20° 36,00 N 17°36,00 O
 - 20° 03,00 N 17°36,00 O
 - 19° 45,70 N 17°03,00 O
 - 19° 29,00 N 16°51,50 O
 - 19° 15,60 N 16°51,50 O
 - 19° 15,60 N 16° 49,60 O
- (b) Al sur del paralelo 19° 15,60 N y hasta el paralelo 17° 50,00 N: al oeste de la línea de las 24 millas náuticas calculadas a partir de la línea de bajamar.
- (c) Al sur del paralelo 17° 50,00 N: al oeste de la línea de las 18 millas náuticas calculadas a partir de la línea de bajamar.

CATEGORÍA DE PESCA 2: ARRASTREROS (NO CONGELADORES) Y PALANGREROS DE FONDO DE PESCA DE MERLUZA NEGRA

1. Zona de pesca

1.1

A) Al norte de los 19° 15,6' N: la línea que une los puntos siguientes:

20° 46,3' N	17° 03' O
20° 36' N	17° 11' O
20° 36' N	17° 36' O
20° 03' N	17° 36' O
19° 45,7' N	17° 03' O
19° 29' N	16° 51,50' O
19° 15,6' N	16° 51,50' O
19° 15,6' N	16° 49,60' O

B) Al sur de los 19° 15,6' N hasta el paralelo 17° 50' N, al Oeste de las 18 millas, medidas a partir de la línea de bajamar

C) Al sur de los 17° 50' N : al Oeste de la línea de 12 millas, medidas a partir de la línea de bajamar

1.2 Durante los períodos de descanso biológico de la pesca de cefalópodos (OCTUBRE-NOVIEMBRE), la zona de pesca será la siguiente:

A) Entre el Cabo Blanco y el Cabo de Timiris:

20° 46,00' N	17° 03,00' O
20° 46,00' N	17° 47,00' O
20° 03,00' N	17° 47,00' O
19° 47,00' N	17° 14,00' O
19° 21,00' N	16° 55,00' O
19° 15,60' N	16° 51,50' O
19° 15,60' N	16° 49,60' O

B) Al sur del Cabo de Timiris (al sur del paralelo 19° 15,60' N) y hasta Nuakchot (17° 50,00' N), la zona de exclusión es la línea de las 18 millas medidas a partir de la línea de bajamar

C) Al sur de Nuakchot (al sur del paralelo 17° 50,00' N, la zona de exclusión es al Oeste de 12 millas medidas a partir de la línea de bajamar

2. Arte autorizado

Arrastre de fondo merluza negra:

Se prohíbe el uso de doble red en el copo de arrastre.

Se prohíbe el doblado de los hilos que constituyen el copo del arrastre

3. Malla mínima autorizada

70 mm en la red de arrastre

4. Capturas accesorias y tallas mínimas

Se permite un máximo del 25% de peces sobre el total de las capturas (cefalópodos y crustáceos 0%)

De conformidad con la legislación mauritana, véase el apéndice 4 , en lo que respecta a la tallas mínimas



1. Las dimensiones mínimas de las especies se medirán del siguiente modo:

- en el caso de los peces, desde el borde del hocico hasta el extremo de la aleta caudal (longitud total);
- en el caso de los cefalópodos, solamente la longitud del cuerpo (manto) sin los tentáculos;
- en el caso de los crustáceos, desde la punta del rostro hasta el extremo de la cola.

La punta del rostro designa la prolongación del caparazón que se encuentra en la parte anterior media del cefalotórax. En el caso de la langosta rosada, debe tomarse como punto de referencia la mitad de la parte cóncava del caparazón situada entre los dos cuernos frontales.

2. Las tallas y los pesos mínimos de los peces, cefalópodos y crustáceos cuya pesca está autorizada figuran a continuación:

a) En el caso de los peces:

— Alacha y machuelo (<i>Sardinella aurita</i> y <i>Sardinella maderensis</i>)	18 cm
— Sardina (<i>Sardina pilchardus</i>)	16 cm
— Jurel y jurel cunene (<i>Trachurus</i> spp.)	19 cm
— Falsa macarela (<i>Decapterus rhonchus</i>)	19 cm
— Caballa (<i>Scomber japonicus</i>)	25 cm
— Pargo dorado, dorada (<i>Sparus aurata</i>)	20 cm
— Pargo zapata (<i>Sparus caeruleostictus</i>)	23 cm
— Hurta (<i>Sparus auriga</i>), pargo (<i>Sparus pagrus</i>)	23 cm
— Dentón (<i>Dentex</i> spp.)	15 cm
— Breca, besugo blanco (<i>Pagellus bellottii</i> , <i>Pagellus acame</i>)	19 cm
— Burro (<i>Plectorhynchus mediterraneus</i>)	25 cm
— Corvinas	25 cm
— Corvallo (<i>Sciaena umbra</i>)	25 cm
— Corvina (<i>Argirosomus regius</i>) y corvina casava (<i>Pseudolithus senegalensis</i>)	70 cm
— Mero, mero americano, cherna, garoupa (<i>Epinephelus</i> spp.)	40 cm
— Anjova (<i>Pomatomus saltator</i>)	30 cm
— Salmonete barbudo (<i>Pseudupeneus prayensis</i>)	17 cm
— Lisa japonesa, lisas (<i>Mugil</i> spp.)	20 cm
— Tollos, cazón, tiburón barbudo (<i>Mustellus mustellus</i> , <i>Leptocharias smithi</i>)	60 cm
— Baila (<i>Dicentrarchus punctatus</i>)	20 cm
— Lenguas (<i>Cynoglossus canariensis</i> , <i>Cynoglossus monodi</i>)	20 cm
— Lenguas (<i>Cynoglossus cadenati</i> , <i>Cynoglossus senegalensis</i>)	30 cm
— Merluzas (<i>Merluccius</i> spp.)	30 cm
— Rabil (<i>Thunnus albacares</i>) de un peso inferior a	3,2 kg
— Patudo (<i>Thunnus obesus</i>) de un peso inferior a	3,2 kg

b) En el caso de los cefalópodos:

— Pulpo (<i>Octopus vulgaris</i>)	500 g (eviscerado)
— Calamar (<i>Loligo vulgaris</i>)	13 cm
— Choco canario (<i>Sepia bertheloti</i>)	7 cm

c) En el caso de los crustáceos:

— Langosta real (<i>Panulirus regius</i>)	21 cm
— Langosta rosada (<i>Palinurus mauritanicus</i>)	23 cm
— Gamba o camarón de altura (<i>Parapeneus longirostris</i>)	6 cm
— Cangrejo rojo (<i>Geryon maritae</i>)	6 cm
— Langostino rosado sureño o langostino español (<i>Penaeus notialis</i> , <i>Penaeus kerathurus</i>)	200 individuos/Kg



5. Canon y Tasas de licencia

Posibilidades de pesca

Volumen de capturas autorizado (en toneladas)

5 000

Cánones

90 EUR/t

El canon se calculará al término de cada periodo de tres meses en que el buque haya estado autorizado para faenar, teniendo en cuenta las capturas efectuadas durante ese periodo.

La expedición de la licencia estará supeditada al pago de un anticipo de 1 000 EUR por buque, que se deducirá del importe total del canon y se abonará al inicio de cada periodo de tres meses en que el buque haya estado autorizado para faenar.

El número máximo de buques autorizados simultáneamente es de 11.

Tasa Parafiscal

Los baremos de la tasa parafiscal para los buques de pesca industrial se abonarán en divisas, de conformidad con el decreto que establece la tasa parafiscal, tal como se indica a continuación:

Categoría de pesca: Crustáceos, cefalópodos y demersales:

<u>Arqueo (expresado en GT)</u>	<u>Importe trimestral (MRO)</u>
< 99	50 000
100-200	100 000
200-400	200 000
400-600	400 000
> 600	600 000

6. Desembarques y transbordos

Los desembarques en puerto mauritano son obligatorios. El puerto habilitado para realizar estos desembarques es el de Nuadhibu

Los capitanes de los buques de la Unión Europea comunicarán a las autoridades portuarias de Nuadhibu (PAN) y al servicio de vigilancia marítima, mediante fax o correo electrónico, con copia a la Delegación de la Unión Europea, con una antelación mínima de 24 horas para la pesca en fresco, la fecha de desembarque, facilitando los siguientes datos:

- el nombre del buque pesquero que vaya a desembarcar;
- la fecha y la hora previstas para el desembarque;
- la cantidad (en kilogramos de peso vivo de cada especie que se vaya a desembarcar o transbordar, identificada mediante su código alfa-3 de la FAO).

DATOS DEL SERVICIO DE VIGILANCIA

Délégation à la Surveillance des Pêches et au Contrôle en Mer
(DSPCM)

Dirección: Boîte Postale (BP) 260 Nouadhibou

Mauritanie

Fax: 00 (222) 574 90 94

Fax: 00 (222) 574 63 12

Dirección de correo electrónico: dspcm@toptechology.mr

DATOS AUTORIDAD PORTUARIA NOUADHIBU (pan)

Port Autonome de Nouadhibou

(PAN)

Dirección: Boîte Postale (BP) 236 Nouadhibou

Teléfono: 00 (222) 574 51 34

Fax: 00 (222) 574 51 36

Dirección de correo electrónico:

LÍMITES DE LA ZEE DE MAURITANIA

Coordenadas de la ZEE/Protocolo SLB UE

- 1 Límite fronterizo al Sur Lat. 16° 04' N Long. 19° 58' O
- 2 Coordenadas Lat. 16° 30' N Long. 19° 54' O
- 3 Coordenadas Lat. 17° 00' N Long. 19° 47' O
- 4 Coordenadas Lat. 17° 30' N Long. 19° 33' O
- 5 Coordenadas Lat. 18° 00' N Long 19° 29' O
- 6 Coordenadas Lat. 18° 30' N Long 19° 28' O
- 7 Coordenadas Lat. 19° 00' N Long 19° 43' O
- 8 Coordenadas Lat. 19° 23' N Long 20° 01' O
- 9 Coordenadas Lat. 19° 30' N Long 20° 04' O
- 10 Coordenadas Lat. 20° 00' N Long 20° 14,5' O
- 11 Coordenadas Lat. 20° 30' N Long 20° 25,5' O
- 12 Límite fronterizo al Norte Lat. 20° 46' N Long 20° 04,5' O



Asunto: REQUERIMIENTOS PARA LA PESQUERIA DE LA MERLUZA EN MAURITANIA

De: Elisa Sotelo <feder.puerto.marin@opromar.e.telefonica.net>

Fecha: 13/08/2013 13:20

Para: pineirocalvar@mundo-r.com

Adjuntos:

20130813131640.pdf

204 KB



**ACORDO DE PESCA MAURITÂNIA – UNIAO EUROPEIA
PEDIDO DE LICENÇA DE PESCA**

I. REQUERENTE

1. Nome do armador : **PESCAS BALAYO, LDA**

2. Nome do associação ou do representante do armador: **ASOCIACION ARMADORES DE MARIN**

3. Endereço da associação ou do representante do armador : **RU. ROBERTO. IVENS. 63**

4450252 – MATOSINHOS (PORTO)

4. Telefone **981827655** Fax: **981826650** Télex:

5. Nome do capitao ~~Manuel José Arreiro~~ Nacionalidade: ~~Portuguesa~~ *espanole*

Sergio Pinheiro Galvão

II. NAVIO E SUA IDENTIFICAÇÃO

1. Nome do navio: **SANTA ANA**

2. Nacionalidade do pavilhao: **PORTUGUESA**

3. Número de registro externo: **L 524 C**

4. Porto de armamento: **LEIXOES**

5. Ano e local de construção : **1980-FOZNAVE-ESTOLEIROS NAVAIS FIGEIRA DA FOZ, LDª**

6. Indicativo de chamada rádio: **CUUM** Freqüência de chamada rádio:

7. Material do casco: Aço Madeira Poliéster Outro

III. CARACTERÍSTICAS TÉCNICAS DO NAVIO E ARMAMENTO

1. Comprimento de fora a fora: **35 Metros** Largura: **7,82 metros**

2. Arqueação (expressa em GT) **301**

3. Potência do motor principal em CV : **1.450** Marca: **B&W ALPHA** Tipo: **Interior**

4. Tipo de navio: **ARRASTAO** Categoria de pesca:

5. Artes de pesca: **ARRASTO**

6. Número total de tripulantes a bordo: ~~12~~ *12*

7. Modo de conservação a bordo: Fresco Refrigeração Misto Congelação

8. Capacidade de congelação por 24 horas (em toneladas)

9. Capacidade dos poroes: ~~120,00 m³~~ Número ~~2~~

Feito em **Marín** (data) **17 de Junho de 2013**

Assinatura do requerente



CATEGORÍA DE PESCA 2: ARRASTREROS (NO CONGELADORES) Y PALANGREROS DE FONDO DE PESCA DE MERLUZA NEGRA

1. Zona de pesca

1.1

A) Al norte de los 19° 15,6' N: la línea que une los puntos siguientes:

20° 46,3' N	17° 03' O
20° 36' N	17° 11' O
20° 36' N	17° 36' O
20° 03' N	17° 36' O
19° 45,7' N	17° 03' O
19° 29' N	16° 51,50' O
19° 15,6' N	16° 51,50' O
19° 15,6' N	16° 49,60' O

B) Al sur de los 19° 15,6' N hasta el paralelo 17° 50' N, al Oeste de las 18 millas, medidas a partir de la línea de bajamar

C) Al sur de los 17° 50' N : al Oeste de la línea de 12 millas, medidas a partir de la línea de bajamar

1.2 Durante los periodos de descanso biológico de la pesca de cefalópodos (OCTUBRE-NOVIEMBRE), la zona de pesca será la siguiente:

A) Entre el Cabo Blanco y el Cabo de Timiris:

20° 46,00' N	17° 03,00' O
20° 46,00' N	17° 47,00' O
20° 03,00' N	17° 47,00' O
19° 47,00' N	17° 14,00' O
19° 21,00' N	16° 55,00' O
19° 15,60' N	16° 51,50' O
19° 15,60' N	16° 49,60' O

B) Al sur del Cabo de Timiris (al sur del paralelo 19° 15,60' N) y hasta Nuakchot (17° 50,00' N), la zona de exclusión es la línea de las 18 millas medidas a partir de la línea de bajamar

C) Al sur de Nuakchot (al sur del paralelo 17° 50,00' N, la zona de exclusión es al Oeste de 12 millas medidas a partir de la línea de bajamar

2. Arte autorizado

Arrastre de fondo merluza neagra:

Se prohíbe el uso de doble red en el copo de arrastre.

Se prohíbe el doblado de los hilos que constituyen el copo del arrastre

3. Malla mínima autorizada

70 mm en la red de arrastre

4. Capturas accesorias y tallas mínimas

Se permite un máximo del 25% de peces sobre el total de las capturas (cefalópodos y crustáceos 0%)

De conformidad con la legislación mauritana, véase el apéndice 4 , en lo que respecta a la tallas mínimas

1. Las dimensiones mínimas de las especies se medirán del siguiente modo:

- en el caso de los peces, desde el borde del hocico hasta el extremo de la aleta caudal (longitud total);
- en el caso de los cefalópodos, solamente la longitud del cuerpo (manto) sin los tentáculos;
- en el caso de los crustáceos, desde la punta del rostro hasta el extremo de la cola.

La punta del rostro designa la prolongación del caparazón que se encuentra en la parte anterior media del cefalotórax. En el caso de la langosta rosada, debe tomarse como punto de referencia la mitad de la parte cóncava del caparazón situada entre los dos cuernos frontales.

2. Las tallas y los pesos mínimos de los peces, cefalópodos y crustáceos cuya pesca está autorizada figuran a continuación:

a) En el caso de los peces:

— Alacha y machuelo (<i>Sardinella aurita</i> y <i>Sardinella maderensis</i>)	18 cm
— Sardina (<i>Sardina pilchardus</i>)	16 cm
— Jurel y jurel cunene (<i>Trachurus</i> spp.)	19 cm
— Falsa macarela (<i>Decapterus rhonchus</i>)	19 cm
— Caballa (<i>Scomber japonicus</i>)	25 cm
— Pargo dorado, dorada (<i>Sparus aurata</i>)	20 cm
— Pargo zapata (<i>Sparus caeruleostictus</i>)	23 cm
— Hurta (<i>Sparus auriga</i>), pargo (<i>Sparus pagrus</i>)	23 cm
— Dentón (<i>Dentex</i> spp.)	15 cm
— Breca, besugo blanco (<i>Pagellus bellottii</i> , <i>Pagellus acame</i>)	19 cm
— Burro (<i>Plectorhynchus mediterraneus</i>)	25 cm
— Corvinas	25 cm
— Corvallo (<i>Sciaena umbra</i>)	25 cm
— Corvina (<i>Argirosomus regius</i>) y corvina casava (<i>Pseudolithus senegalensis</i>)	70 cm
— Mero, mero americano, cherna, garoupa (<i>Epinephelus</i> spp.)	40 cm
— Anjova (<i>Pomatomus saltator</i>)	30 cm
— Salmonete barbudo (<i>Pseudupeneus prayensis</i>)	17 cm
— Lisa japonesa, lisas (<i>Mugil</i> spp.)	20 cm
— Tollos, cazón, tiburón barbudo (<i>Mustellus mustellus</i> , <i>Leptocharias smithi</i>)	60 cm
— Baila (<i>Dicentrarchus punctatus</i>)	20 cm
— Lenguas (<i>Cynoglossus canariensis</i> , <i>Cynoglossus monodi</i>)	20 cm
— Lenguas (<i>Cynoglossus cadenati</i> , <i>Cynoglossus senegalensis</i>)	30 cm
— Merluzas (<i>Merluccius</i> spp.)	30 cm
— Rabil (<i>Thunnus albacares</i>) de un peso inferior a	3,2 kg
— Patudo (<i>Thunnus obesus</i>) de un peso inferior a	3,2 kg

b) En el caso de los cefalópodos:

— Pulpo (<i>Octopus vulgaris</i>)	500 g (eviscerado)
— Calamar (<i>Loligo vulgaris</i>)	13 cm
— Choco canario (<i>Sepia bertheloti</i>)	7 cm

c) En el caso de los crustáceos:

— Langosta real (<i>Panulirus regius</i>)	21 cm
— Langosta rosada (<i>Palinurus mauritanicus</i>)	23 cm
— Gamba o camarón de altura (<i>Parapeneus longirostris</i>)	6 cm
— Cangrejo rojo (<i>Geryon maritae</i>)	6 cm
— Langostino rosado sureño o langostino español (<i>Penaeus notialis</i> , <i>Penaeus kerathurus</i>)	200 individuos/Kg

5. Canon y Tasas de licencia

Posibilidades de pesca

Volumen de capturas autorizado (en toneladas)
5 000

Cánones

90 EUR/t

El canon se calculará al término de cada periodo de tres meses en que el buque haya estado autorizado para faenar, teniendo en cuenta las capturas efectuadas durante ese periodo.

La expedición de la licencia estará supeditada al pago de un anticipo de 1 000 EUR por buque, que se deducirá del importe total del canon y se abonará al inicio de cada periodo de tres meses en que el buque haya estado autorizado para faenar.

El número máximo de buques autorizados simultáneamente es de 11.

Tasa Parafiscal

Los baremos de la tasa parafiscal para los buques de pesca industrial se abonarán en divisas, de conformidad con el decreto que establece la tasa parafiscal, tal como se indica a continuación:

Categoría de pesca: Crustáceos, cefalópodos y demersales:

Arqueo (expresado en GT)	Importe trimestral (MRO)
< 99	50 000
100-200	100 000
200-400	200 000
400-600	400 000
> 600	600 000

6. Desembarques y transbordos

Los desembarques en puerto mauritano son obligatorios. El puerto habilitado para realizar estos desembarques es el de Nuadhibu

Los capitanes de los buques de la Unión Europea comunicarán a las autoridades portuarias de Nuadhibu (PAN) y al servicio de vigilancia marítima, mediante fax o correo electrónico, con copia a la Delegación de la Unión Europea, con una antelación mínima de 24 horas para la pesca en fresco, la fecha de desembarque, facilitando los siguientes datos:

- el nombre del buque pesquero que vaya a desembarcar;
- la fecha y la hora previstas para el desembarque;
- la cantidad (en kilogramos de peso vivo de cada especie que se vaya a desembarcar o transbordar, identificada mediante su código alfa-3 de la FAO).

DATOS DEL SERVICIO DE VIGILANCIA

Délégation à la Surveillance des Pêches et au Contrôle en Mer
(DSPCM)

Dirección: Boîte Postale (BP) 260 Nouadhibou Mauritanie
Fax: 00 (222) 574 90 94
Fax: 00 (222) 574 63 12
Dirección de correo electrónico: dspcm@toptechnology.mr

DATOS AUTORIDAD PORTUARIA NOUADHIBU (pan)

Port Autonome de Nouadhibou
(PAN)

Dirección: Boîte Postale (BP) 236 Nouadhibou
Teléfono: 00 (222) 574 51 34
Fax: 00 (222) 574 51 36
Dirección de correo electrónico:

LÍMITES DE LA ZEE DE MAURITANIA

Coordenadas de la ZEE/Protocolo SLB UE

- 1 Límite fronterizo al Sur Lat. 16° 04' N Long. 19° 58' O
- 2 Coordenadas Lat. 16° 30' N Long. 19° 54' O
- 3 Coordenadas Lat. 17° 00' N Long. 19° 47' O
- 4 Coordenadas Lat. 17° 30' N Long. 19° 33' O
- 5 Coordenadas Lat. 18° 00' N Long 19° 29' O
- 6 Coordenadas Lat. 18° 30' N Long 19° 28' O
- 7 Coordenadas Lat. 19° 00' N Long 19° 43' O
- 8 Coordenadas Lat. 19° 23' N Long 20° 01' O
- 9 Coordenadas Lat. 19° 30' N Long 20° 04' O
- 10 Coordenadas Lat. 20° 00' N Long 20° 14,5' O
- 11 Coordenadas Lat. 20° 30' N Long 20° 25,5' O
- 12 Límite fronterizo al Norte Lat. 20° 46' N Long 20° 04,5' O



AVERBAMENTOS

Este navio está actualmente matriculado sob
o nº 36 a fl. 31 do Livro D-1 na
Conservatória do Registo Comercial do Porto.
A conservatória
de Leixões

REPÚBLICA  PORTUGUESA

CAPITANIA DO PORTO DE LEIXOES

TÍTULO DE PROPRIEDADE

Nome da embarcação ASTER

O (1) CAPITÃO DO PORTO DE LEIXÕES certifica,

nos termos do artigo 122º do regulamento Geral das Capitánias, aprovado pelo Decreto-Lei n.º 265/72, de 31 de Julho, que aos 19 dias do mês de Julho do ano de 2010 foi efectuado nesta (2) Capitania (3) transferência de registo

de propriedade da embarcação abaixo indicada por meio de auto de registo de propriedade n.º L 13 F 74 da mesma data, na conformidade do artigo (4) 88.º do mesmo Regulamento.

Mais certifica que do referido auto de registo de propriedade constam os seguintes elementos relativos à embarcação :

Nome da embarcação (5) ASTER

Número de registo (6) _____

Conjunto de Identificação (6) L-2073-C

Classificação da embarcação (7) Pesca - Costeira

Nome do proprietário ou proprietários _____

PINEIRO & CALVAR, LDª., D.A.

Arqueação bruta (em toneladas) 193,24 (Cento e Noventa e Três virgula Vinte e Quatro)

Arqueação líquida (em toneladas) 57,97 (Cinquenta e Sete virgula Noventa e Sete)

Comprimento de fora a fora (em metros) 25,10 (Vinte e Cinco virgula Dez)

Comprimento de sinal em metros) 21,60 (Vinte e Um virgula Sessenta)

Boca de sinal (em metros) 7,45 (Sete virgula Quarenta e Cinco)

Boca máxima (em metros) _____

Pontal de sinal (em metros) _____

Pontal de construção (em metros) 3,48 (Três virgula Quarenta e Oito)

Distintivo visual e radiográfico (indicativo de chamada) (8) CURM 9

Natureza do casco Aço

Número do casco _____

Sistema de propulsão: Motor

Marca: CATERPILLER, Tipo: Interior, Gasóleo, Pot: 357,12 KW's, NS S2E00723

Numero de mastros _____

Designação do aparelho (9) _____

Leixões, 15 de Agosto de 2010

O CAPITÃO DO PORTO,

(10)

Luís Daniel Passos da Silva
16/11/10

- (1) Capitão do Porto d _____ .
- (2) Capitania do Porto ou Delegação Marítima.
- (3) O primeiro registo definitivo, a reforma de registo, ou a transferência de registo, conforme os casos.
- (4) 78º, 83º, 88º, conforme se trate do primeiro registo activo, reforma de registo ou transferência de registo.
- (5) Quando o tiver.
- (6) Só um destes elementos, consoante a embarcação tenha só 'número de registo' ou 'conjunto de identificação'.
- (7) A classificação da embarcação deve obedecer ao disposto no Capítulo II do Regulamento Geral das Capitánias, indicando a actividade a que se destina e a área em que pode exercê-la.
- (8) Quando tenha sido oficialmente atribuído.
- (9) Só para veleiros.
- (10) Assinatura do Capitão do Porto autenticada com selo branco.

AVERBAMENTOS

Em 14-10-2004 por escritura de compra e venda lavrada em A Guarda-Pontevedra-Espanha em 01-10-04 na residência de José Manuel Rodrigues Casal, ilustrado Notario do Colégio de Galicia e traduzida para lingua portuguesa, passa a embarcação a que se refere o presente titulo a ser exclusiva propriedade da Firma- Piñeiro & Calvar Lda com sede e escritório na rua Roberto Ivens nº 63-Matosinhos.--- Capitania do Porto de Vila Real de Santo António, 14 de Outubro de 2004.-----

O Capitão do Porto,

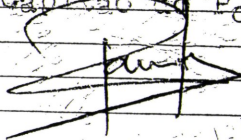

LV.18 FLS-29

REPÚBLICA PORTUGUESA



Capitania do Porto de Vila Real St.º António

~~Delegação Marítima de~~ _____

TÍTULO DE PROPRIEDADE

Nome da embarcação "ASTER" VR-500-C

Formato A5 (148 mm x 210 mm)

IN 80

O (1) Capitão do Porto de V.R.S. António certifica, nos termos do artigo 122.º do Regulamento Geral das Capitânias, aprovado pelo Decreto-Lei n.º 265/72, de 31 de Julho, que aos 6 dias do mês de Março do ano de 19 2000 foi efectuado nesta (2) Capitania (3) primeiro registo definitivo de propriedade da embarcação abaixo indicada por meio do auto de registo de propriedade n.º _____ da mesma data, na conformidade do artigo (4) 78º do mesmo Regulamento.

Mais certifica que do referido auto de registo de propriedade constam os seguintes elementos relativos à embarcação:

Nome da embarcação (5) "ASTER"

Número de registo (6) VR-500-C

Conjunto de identificação (6) VR-500-C "ASTER"

Classificação da embarcação (7) PESCA COSTEIRA c/artes de arrasto fundo - crustaceos

Nome do proprietário ou proprietários CRUSTAL - Industria de Pescas Lª

Arqueação bruta (em toneladas ~~Moxxx~~ ^{GT}) 193,24 (cento noventa e três vírgula vinte e quatro)

Arqueação líquida (em toneladas ~~Moxxx~~ ^{GT}) 57,97 (cinquenta e sete vírgula noventa e sete)

Comprimento de fora a fora (em metros) 25,10 (vinte e cinco vírgula dez)

Comprimento de sinal (em metros) 21,60 (vinte e um vírgula sessenta)

Boca de sinal (em metros) 7,45 (sete vírgula quarenta e cinco)

Pontal de sinal (em metros) 3,48 (três vírgula quarenta e oito)

Distintivo visual e radiotelegráfico (indicativo de chamada) (8) CURM 9

Natureza do casco Aço

Sistema de propulsão Motor Diesel MISTSUBISHI, Mod. S12NMPT, nº 11237 de 600 HP. 1550 r.p.m, construído em 1998

Número de mastros _____

Designação do aparelho (9) _____

V. R. S. A , 06 de MARÇO de 19 2000

O CAPITÃO DO PORTO
ou

~~XXXXXXXXXXXX~~

(10) Joaquim Alves Babaroca
Joaquim Alves Babaroca
Cap Ten

- (1) Capitão do porto d _____ ou delegado marítimo d _____ conforme os casos.
- (2) Capitania do porto ou delegação marítima.
- (3) O primeiro registo definitivo, a reforma de registo, ou a transferência de registo, conforme os casos.
- (4) 78.º, 83.º ou 88.º, conforme se trate do primeiro registo definitivo, reforma de registo ou transferência de registo.
- (5) Quando o tiver.
- (6) Só um destes elementos, consoante a embarcação tenha só "número de registo" ou "conjunto de identificação".
- (7) A classificação da embarcação deve obedecer ao disposto no Capítulo II do Regulamento Geral das Capitânias, indicando a actividade a que se destina e a área em que pode exercê-la.
- (8) Quando tenha sido oficialmente atribuído.
- (9) Só para veleiros.
- (10) Assinatura do Capitão do porto ou delegado marítimo autenticada com o selo branco.



DGPA
Direção-Geral
das Pescas e Aquicultura

Ministério da Agricultura,
Pescas e Florestas

DECLARAÇÃO

A pedido da empresa armadora e para os devidos efeitos, se declara que a embarcação **ASTER, VR-500-C**, pertencente à empresa Piñeiro & Calvar, Lda., licenciada para pesca de arrasto dirigido a crustáceos, se encontra abrangida pela interdição do exercício daquela actividade, no período compreendido entre 1 de Janeiro e o último dia de Fevereiro de 2005, conforme Portaria 1142/2004, de 13 de Setembro.

Lisboa, 01 de Fevereiro de 2005

Erico Monteiro
Director Geral





kf6t9utAHVecR+VN+fsnKfLcgBUJnp4FZQn8Kfb9xbxwV6h30EvyM8ITrcleTFnZ
QdV7ika2I+GJvNfk7hg8J/jzK5i3MYHmMIHjAgEBMD4wNjELMAkGA1UEBhMCRVMx
DTALBgNVBAoTBEZOTVQxGDAWBgNVBAsTD0ZOTVQgQ2xhc2UgMiBDQQIEPLg7BDAM
BggqhkiG9w0CBQUAMA0GCSqGSIsb3DQEBAQUABIGAh8zatIeKtCBYCiIIEs7LEA
Ly6xGeBIsBjhRriJeg+M58iUhfcRNokRkk/HRmw5t5qL47Ma/xomx6w3qqwTB7qT
oWtJX6nRizlQ/+8kPW9rc4V050veka9Hrf/8dSBijx4N0sCs/GAu5qjYhn0/M2zR
U/0Q9tACI3aITmX3LoM=

0/5/10
Conceder nombre MARC

DATOS DEL TRABAJADOR

Nombre: MANUEL CALVAR PINGARO
 Nº D.N.I.: 32 27 5366 - 8
 Nº Afiliación Seg. Social: 36004069234
 Oficio: MOTORISTA
 Categoría Profesional: 4
 Domicilio: LG. ESPERELA Nº 5
 MADRID (DISTRITO DE MADRID) - 28015 20.5X

DATOS DE LA EMPRESA

Empresa: PINCEIRO CALVAR, S.L.
 C.I.F.: B-36258515
 Nº de Inscripción Seg. Social: 86109522353
 Domicilio: CARRILLO Nº 22
 Localidad: MARIN PONTEVEDRA
 Tmo: 986 88-29-10
 Documento de asociación nº:

TALÓN - SOLICITUD DE ASISTENCIA MEDICA

mutua gallega



Para: Dept. Laboral.

Att/ JORGE
(986 880750)

De: Fran.

Fecha/Hora: martes, 20 de julio de 2010

Núm. Hojas: 3

En relación a los trabajadores de las Empresas que se citan a continuación, ruego procedan a transmitir por el Sistema Delta la Relación Sin Baja Médica de los mismos para poder hacerlos cargo de los gastos médicos que han generado dichas asistencias:

RELACIÓN SIN BAJA MÉDICA

A) Trabajador: " CALVAR PIÑEIRO, MANUEL" Asistencia Médica: 08/05/2010, de la Empresa: " PIÑEIRO CALVAR, S.L"

B) Trabajador: "AROSA AMADO, FAUSTINO" Asistencia Médica: 16/05/2010, de la Empresa: "PESQUERA GONZAMAR"

ADJUNTAMOS COPIA TALÓN SOLICITUD DE ASISTENCIA MÉDICA

Estos partes deberán de ser transmitidos en el plazo de 3 días ya que debido al tiempo transcurrido si no consta la transmisión procederemos a la devolución de las facturas sin poder hacerlos cargos de las mismas.

Un saludo,

Atentamente Fran.

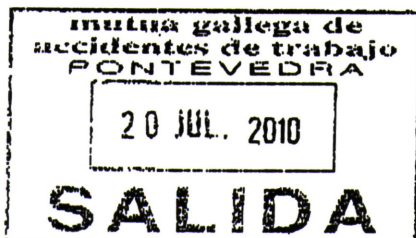

Francisco Teijeira

De: <sistemadelta@mtin.es>
Para: <opromar@opromar.e.telefonica.net>
Enviado: lunes, 26 de julio de 2010 9:32
Asunto: DELT@ - RELACION DE ACCIDENTES SIN BAJA MEDICA
La Autoridad Laboral de PONTEVEDRA (36) ha recepcionado la siguiente Relación de Accidentes de Trabajos Sin Baja presentada por la Mutua/Entidad Gestora GALLEGA (201M) :

Número de Referencia Delta: 301.908/2.010

Mes y Año de la relación: 05/2010

Datos de la Empresa:

CIF de la Empresa: B36258515
Nombre o Razón Social: PIÑEIRO Y CALVAR S.L.
Plantilla: 6

Datos del Centro de Trabajo

Código Cuenta de Cotización: 36109322353
Provincia: 36
Municipio: 36026
Actividad económica principal: 031

Número de Trabajadores relacionados: 1

Este correo es meramente informativo para las empresas. El usuario, representante de empresa, que lo recibe no debe realizar ninguna operación.
Este mensaje ha sido generado automáticamente por el sistema DELTA (Declaración Electrónica de Trabajadores Accidentados).

Francisco Teijeira

De: <sistemadelta@mtin.es>
Para: <opromar@opromar.e.telefonica.net>
Enviado: lunes, 26 de julio de 2010 8:32
Asunto: Aceptación por la Mutua GALLEGA (201M) de RATSBS

Para su información.

El representante de la Mutua GALLEGA (201M) , ha aceptado y presentado ante la Autoridad Laboral de PONTEVEDRA (36) la Relación de Accidentes de Trabajo Sin Baja siguiente:

Num. Referencia Mes Año CCC o NAF
301908/2010 05 2010 36109322353

Este correo es meramente informativo para las empresas. El usuario, representante de empresa, que lo recibe no debe realizar ninguna operación.

Este mensaje ha sido generado automáticamente por el sistema DELTA (Declaración Electrónica de Trabajadores Accidentados).

DELEGACION PROVINCIAL CONSELLERIA DE TRABALLO

Servicio de Relaciones Laborales

C/ CONCEPCION ARENAL 8 – 2º (VIGO)

Teléfono 986-81 76 85

EXPEDIENTE Nº 301/11



D. Manuel Calvar Piñeiro, en nombre y representación de la empresa PIÑEIRO Y CALVAR. S.L., como propietaria del buque ASTER, con matrícula y folio, L-2073-C, dedicada a la pesca de arrastre litoral, con código de cotización número 36/109322252 y domicilio a efectos de notificación en Lg. Cadrelo 22, de Marín (Pontevedra),

COMUNICA

Que con fecha de 10/06/2011 se da uso a la autorización concedida por esa Delegación Provincial de Trabajo en Vigo.

Por todo ello, y habiendo presentado este escrito se digne admitirlo, y que a la vista de lo que en el mismo se manifiesta se continúe con el procedimiento.

En Marín, a 28 de junio de 2011.

Fdo.: MANUEL CALVAR PIÑEIRO

PIÑEIRO CALVAR, S.L.

Lg. Cadrelo, 22

MARÍN - PONTEVEDRA

100

27/6/11



XUNTA DE GALICIA
CONSELLERÍA DE TRABALLO
E BENESTAR
Servizo de Relacións Laborais

Concepción Arenal, 8 - 2.º
36201 VIGO
Tels.: 986 817 014 - Sección Relacións Laborais
986 817 011 - Sección Sancións
986 817 013 - Sección Eleccións Sindicais
986 817 005 - Sección Cooperativas
986 817 012 - Aperturas
Fax: 986 817 010

**EMPRESA:PIÑEIRO Y CALVAR, S.L. –
BUQUE:”ASTER”**
D. Manuel Calvar Piñeiro - ADMINISTRADOR
Lg/ Cadrelo, 22 – Sto. Tomé
36900 MARÍN
(Pontevedra)

Expte. Regulación de emprego: 301/11
Empresa: **PIÑEIRO Y CALVAR, S.L. – BUQUE:” ASTER”**
Referencia: AGR/rl

Achégolles a resolución dictada por esta xefatura territorial no expediente de regulación de
emprego na marxe indicado, tramitado a instancia da empresa.

Vigo, 10 de xuño do 2011
A xefa do Servizo de Relacións Laborais

P.A.

Ana Mª García Rodríguez

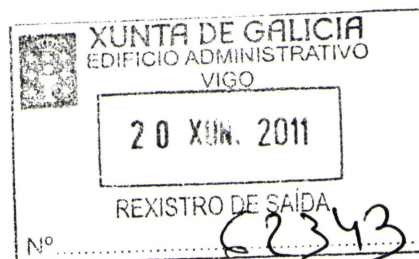



Regulación de Emprego
Expte.: 301/2011
rr

Visto o expediente de regulación de emprego referenciado na marxe, promovido por D. Manuel Calvar Piñeiro, como administrador da empresa Piñeiro y Calvar, S.L., dedicada a pesca de arrastre de litoral, con enderezo en Marín, e inscrita na Seguridade Social co número 36/109322252, apreciáronse os seguintes

FEITOS

Primeiro: A devandita empresa formula unha solicitude para que se lle autorice a suspensión dos contratos de traballo dos 4 produtores da relación anexa, tripulantes do buque ASTER, dende o día 4 de xuño de 2011 ó 1 de xullo de 2011 (ambos incluídos)

Segundo: A empresa aduce como causa da solicitude a necesidade de parar a actividade de captura en cumprimento da regulamentación comunitaria, en base a limitación do esforzo pesqueiro que se establece en 172 días para os buques afectados polo plan de recuperación da merluza sur e cigala.

Terceiro: Achega a documentación que estima oportuna en apoio da súa solicitude, entre a que se atopa:

- a) Memoria explicativa ou xustificativa da medida solicitada.
- b) Acordo cos traballadores afectados de data 2 de xuño de 2011
- c) Licencia de pesca da embarcación ASTER para o periodo 01/01/2011-31/12/2011 incluído no plan de recuperación de pescada/cigala.
- d) Anexo IIIB do Regulamento Nº 57/2011 da UE relativo ó esforzo pesqueiro dos buques no contexto da recuperación de determinadas poboacións de pescada do sur e cigala.

Cuarto: Consonte co art. 51.3 p.2 do Real decreto legislativo 1/1995, do 24 de marzo, polo que se aproba o texto refundido da Lei do Estatuto dos traballadores, e co art. 9.1 do Real decreto 43/1996, do 19 de xaneiro, polo que se aproba o Regulamento dos procedementos de regulación de emprego e de actuación administrativa en materia de traslados colectivos, comunicóuselle a iniciación do expediente á entidade xestora da prestación por desemprego e solicitouse o preceptivo informe da Inspección Provincial de Traballo e Seguridade Social que se transcribe literalmente:

En cumprimento de lo interesado por EL DEPARTAMENTO TERRITORIAL de la CONSELLERÍA DE TRABALLO E BENESTAR de la XUNTA DE GALICIA en lo referente al Expediente de Regulación de Empleo 301/2011, se emite el siguiente informe:

I. ANTECEDENTES:

En fecha 04 de junio de 2011, y conforme a lo previsto en el artículo 47 del Real Decreto 1/1995, de 4 de marzo, por el que se aprueba el Texto Refundido de la Ley del Estatuto de los Trabajadores (B.O.E. del 29) y artículo 20 del Real Decreto 43/1996, de 19 de enero, por el que se aprueba el Reglamento de los procedimientos de regulación de empleo y de actuación administrativa en materia de traslados colectivos (B.O.E. del 20), la empresa PESQUERÍAS GONZACOVE, S.L., presentó solicitud de suspensión temporal de relaciones



XUNTA DE GALICIA
CONSELLERÍA DE TRABALLO
E BENESTAR
Servizo de Relacións Laborais

Concepción Arenal, 8 - 2.º
36201 VIGO
Tels.: 986 817 014 - Sección Relacións Laborais
986 817 011 - Sección Sancións
986 817 013 - Sección Eleccións Sindicais
986 817 005 - Sección Cooperativas
986 817 012 - Aperturas
Fax: 986 817 010

Regulación de Empleo
Expte.: 301/2011
rr

laborales ante la Delegación Provincial de la Consellería de Traballo e Benestar de la Provincia de Pontevedra.

En fecha 07 de junio de 2011, y al amparo de lo previsto en el 47.1 del Real Decreto Legislativo 1/1995 y Capítulo II del Real Decreto 43/1996, se solicitó informe a esta Inspección Provincial sobre las causas motivadoras del expediente y cuantos extremos resultasen necesarios para su resolución.

II. CAUSA ALEGADA Y MEDIDA SOLICITADA POR LA EMPRESA

La empresa, que se dedica a la pesca de arrastre de litoral, solicita la suspensión de los contratos de trabajo de los cuatro trabajadores adscritos al buque denominado ASTER, desde el día 04 de junio de 2011 hasta el 01 de julio de 2011.

La causa alegada por la empresa es la de PRODUCCIÓN, como consecuencia de realizar uno de los paros que la normativa comunitaria y nacional imponen a los buques afectados por el Plan de recuperación de la Merluza Sur y la Cigala.

Según la documentación que consta en el expediente realizan su actividad en la zona comprendida en la zona CIEM IXa) (aguas de Portugal), hallándose por tanto, en la zona afectada por el Plan de recuperación de la merluza sur y cigala.

La normativa reguladora del Plan se contiene en el Reglamento CE nº 2166/2005 del Consejo, de 20 de diciembre de 2005, por el que se establecen medidas para la recuperación de la población sur de merluza europea y de cigalas en el mar cantábrico y en el oeste de la península Ibérica, estableciendo un programa de recuperación para las poblaciones de merluza y cigala que se encuentren en las divisiones VIII c y IX a del Consejo Internacional De Explotación del Mar (CIEM), que coincide con la zona noroeste de la costa gallega, con el objeto de recuperar estas poblaciones hasta límites biológicos de seguridad, efectuando limitaciones de esfuerzo pesquero anual mediante la reducción de días de actividad anuales de la flota afectada. Dichas limitaciones se fijan en el Anexo IIB del Reglamento 57/2011, del Consejo, de 18 de enero de 2011. En virtud del citado reglamento el límite de actividad se establece en 158 días entre el 01/02/2011 y el 31/01/2012, de lo que se deriva una inactividad total de 106 días.

No obstante, en virtud de Orden ARM/1083/2011, de 25 de abril, por la que se modifica la Orden ARM/3361/2010, de 23 de diciembre, por la que se establecen medidas para la gestión de la pesquería de merluza en las divisiones CIEM VIIIc y IXa., se establece que excepcionalmente en el año 2011, y para los buques de la



XUNTA DE GALICIA
CONSELLERÍA DE TRABALLO
E BENESTAR
Servizo de Relacións Laborais

Concepción Arenal, 8 - 2.º
36201 VIGO
Tels.: 986 817 014 - Sección Relacións Laborais
986 817 011 - Sección Sancións
986 817 013 - Sección Eleccións Sindicais
986 817 005 - Sección Cooperativas
986 817 012 - Aperturas
Fax: 986 817 010

Regulación de Emprego
Expte.: 301/2011
rr

modalidad de arrastre de fondo en el Cantábrico Noroeste y arrastre de fondo en aguas de Portugal, se llevará a cabo un cese temporal obligatorio de sesenta días, a realizar en el periodo comprendido entre la fecha de entrada en vigor de la presente orden (01.05.2011) y el 31 de octubre de 2011, pudiendo dividirse en 4 periodos de 15 días de duración cada uno.

De acuerdo con lo expuesto se entiende que la situación en que se encuentra la empresa es meramente coyuntural y que, realizado el paro biológico solicitado el buque estará en condiciones de volver a su actividad ordinaria.

III. POSTURA DE LOS TRABAJADORES

La empresa no tiene representantes de los trabajadores.

Según la documentación que obra en el expediente, el 02.06.2011 en reunión mantenida entre la representación de la empresa y los trabajadores afectados por la suspensión instada, se acuerda por unanimidad aprobar la suspensión temporal de empleo, siendo suscrita por todos los trabajadores, en base al reconocimiento de la causa alegada.

Se comprueba por esta Inspección que las antigüedades declaradas en la relación de trabajadores afectados por el Expediente de Regulación de Empleo coinciden con los datos obrantes en el sistema de Seguridad Social.

IV. CONCLUSIONES SOBRE EL EXPEDIENTE

Del examen de la documentación obrante en el expediente, se puede concluir que concurre la causa de PRODUCCIÓN justificativa de la aplicación de la medida propuesta por la empresa.

Lo que se informa en cumplimiento de lo solicitado.

Quinto: Na tramitación deste expediente observáronse tódolos requisitos legais.

FUNDAMENTOS XURÍDICOS

Primeiro: Que a competencia desta xefatura territorial para coñecer e resolver o expediente vén atribuída polas seguintes normas:



Regulación de Emprego
Expte.: 301/2011
rr

- a) Real decreto legislativo 1/1995, do 24 de marzo, polo que se aproba o texto refundido da Lei do Estatuto dos traballadores.
- b) Real decreto 1999/1984, do 12 de setembro, sobre o traspaso de funcións e servizos do Estado á Comunidade Autónoma de Galicia, no tocante a expedientes de regulación de emprego.
- c) Decreto 335/2009, do 11 de xuño, polo que se establece a estrutura orgánica da Xunta de Galicia que foi modificado parcialmente polo Decreto 9/2011 de 20 de xaneiro, Decreto 245/2009, do 30 de abril polo que se fixa a estrutura orgánica dos departamentos territoriais da Xunta de Galicia e Decreto 8/2011 de 28 de xaneiro polo que se fixa a estrutura orgánica das Consellerías da Xunta de Galicia.
- d) Real decreto 43/1996, do 19 de xaneiro, polo que se aproba o Regulamento dos procedementos de regulación de emprego e de actuación administrativa en materia de traslados colectivos.

Segundo: Que do conxunto da documentación que consta no expediente, así como do informe de Inspección Provincial de traballo que serve de motivación a esta resolución segundo o establecido no artigo 89.5 da Lei de réxime xurídico e procedemento administrativo común, resulta debidamente acreditado que concorren as **causas de produción** anteriormente expostas; dado que existe acordo entre a empresa peticionaria e os traballadores, sen que na súa conclusión se aprecie fraude, dolo, coacción ou abuso de dereito, e sen que teña esta medida por obxecto a obtención indebida das prestacións polos traballadores afectados debido á inexistencia de causa motivadora da situación legal de desemprego, procede, ó abeiro do establecido no artigo 47.1 e 51.5 do Real decreto legislativo 1/1995 e no art. 20 do RD 43/1996, acceder á petición empresarial, e autorizar a suspensión dos contratos laborais dos 4 traballadores do buque ASTER dende o día 10 de xuño (ante a imposibilidade de darlle efectos retroactivos art. 15 do Real decreto 43/1996. de 19 de xaneiro)de 2011 ó 1 de xullo de 2011 (ambos inclusive)

Vistos os preceptos legais citados e demais de xeral e pertinente aplicación, este departamento territorial, no uso das súas facultades,

RESOLVE:

Primeiro: Estimar a petición formulada pola empresa **PIÑEIRO Y CALVAR, S.L.** e autorizar a suspensión dos contratos laborais dos 4 traballadores do buque **ASTER**, que aparecen na relación anexa dende o día 10 de xuño de 2011, ante a imposibilidade de darlle efectos retroactivos, ó 1 de xullo de 2011 (ambos inclusive) e por causas de produción.

Segundo: Así mesmo queda acreditado o suposto motivador da situación legal de desemprego que determinan os art. 208.1.2, do Real decreto legislativo 1/1994, do 20 de xuño, polo que se aproba o texto refundido da Lei Xeral da Seguridade Social e 1.3 do Real decreto 625/1985, do 2 de abril, polo que se desenvolve a Lei 31/1984, na súa nova redacción dada pola disposición adicional única do RD 43/1996, agás con respecto ós traballadores que se atopan en situación de incapacidade temporal que pasarán á situación legal de desemprego se se extingue a devandita situación durante a autorización concedida consonte co art. 222 do Real decreto legislativo 1/1994.



XUNTA DE GALICIA
CONSELLERÍA DE TRABALLO
E BENESTAR
Servizo de Relacións Laborais

Concepción Arenal, 8 - 2.º
36201 VIGO
Tels.: 986 817 014 - Sección Relacións Laborais
986 817 011 - Sección Sancións
986 817 013 - Sección Eleccións Sindicais
986 817 005 - Sección Cooperativas
986 817 012 - Aperturas
Fax: 986 817 010

Regulación de Emprego
Expte.: 301/2011
rr

Terceiro: Requíreselle á empresa para que notifique a esta xefatura territorial e ó Instituto de Emprego, Servicio Público de Emprego Estatal, a data na que fai uso da autorización concedida e para que engada, con respecto a este último organismo, os certificados de empresa e os documentos de cotización postos ó día dos traballadores afectados, no caso de que non se presentasen coa solicitude.

Cuarto: Tal e como establece o art. 209.1 do RDL 1/1994 “os traballadores afectados deberán solicitar a prestación por desemprego, no prazo dos quince días seguintes a situación legal de desemprego”.

Notifíqueselle a presente resolución, que non pon fin á vía administrativa, ás partes interesadas e fágaselles saber do seu dereito a interpoñer contra ela **recurso de alzada** ante a Sr. Director xeral de Relacións Laborais, por escrito en triplicado e por conducto desta xefatura territorial, no prazo **dun mes**, desde a súa notificación legal.

Vigo, 10 de xuño de 2011

A xefa Territorial

Carmen Bianchi Valcarce.



EMPRESA

Empresa ou razón social: PIÑEIRO Y CALVAR S.L. N.º inscrición á Seg. Social: 36109322252 Actividade: PESCA ARRASTRE LITORAL Localidade: MARIN Enderezo: LG. CADRELO 22. STO TOME. MARIN Teléfono: 986 882910	Centro de traballo afectado: ASTER Localidade: MARIN Enderezo: LG. CADRELO 22. STO TOME. MARIN Teléfono: 986 88 29 10
---	---

TRABALLADORESSI..... (1) AFECTADOS POLO EXPEDIENTE

DNI n.º: 35.280.502C Apelidos: SANJORGE GONZALEZ Nome: MANUEL Enderezo: LG NORTE 98 BUEU Provincia: PONTEVEDRA N.º afiliación á Seg. Social: 360052600894 Categoría: 2º MOTORISTA É representante legal dos traballadores?: NON	DNI n.º: 53117598-H Apelidos: PIÑEIRO CALVAR Nome: SERGIO Enderezo: AVDA. JAIME JANER Nº 11- P04-A MARIN Provincia: PONTEVEDRA N.º afiliación á Seg. Social: 361010875196 Categoría: PATRON DE PESCA É representante legal dos traballadores?: NON
DNI n.º: 35.289616A Apelidos: LOIRA PIÑEIRO Nome: ANTONIO Enderezo: LG. CADRELO. STO TOME PIÑEIRO 44 Provincia: MARIN (PONTEVEDRA) N.º afiliación á Seg. Social: 360055059644 Categoría: MARINERO É representante legal dos traballadores?: NON	DNI n.º: 52.493.866T Apelidos: OMIL TRABAZO Nome: EUGENIO Enderezo: LG. Sª MARIA DEL CAMPO, 5 A. CURRAS Provincia: (MARIN) PONTEVEDRA N.º afiliación á Seg. Social: 110072368225 Categoría: MARINERO É representante legal dos traballadores?: NON
DNI n.º: Apelidos: Nome: Enderezo: Provincia: N.º afiliación á Seg. Social: Categoría: É representante legal dos traballadores?:	DNI n.º: Apelidos: Nome: Enderezo: Provincia: N.º afiliación á Seg. Social: Categoría: É representante legal dos traballadores?:
DNI n.º: Apelidos: Nome: Enderezo: Provincia: N.º afiliación á Seg. Social: Categoría: É representante legal dos traballadores?:	DNI n.º: Apelidos: Nome: Enderezo: Provincia: N.º afiliación á Seg. Social: Categoría: É representante legal dos traballadores?:
DNI n.º: Apelido: Nome: Enderezo: Provincia: N.º afiliación á Seg. Social: Categoría: É representante legal dos traballadores?:	DNI n.º: Apelidos: Nome: Enderezo: Provincia: N.º afiliación á Seg. Social: Categoría: É representante legal dos traballadores?:

(1) Cando a relación se refira aos afectados polo expediente consignarase **SÍ** . Se son os non afectados figurará **NON**.

11

11

11

11

11

11

11

CERTIFICADO DE EMPRESA

1. DATOS DEL EXPEDIDOR DE CERTIFICADO

Nombre y Apellidos MANUEL CALVAR PIÑEIRO
N.I.F. 35275366J Cargo en la Empresa ADMINISTRADOR

2. DATOS DE LA EMPRESA

Razón social PIÑEIRO CALVAR, S.L. N.I.F. B-36258515
Domicilio LG. CADRELO, 22. N.S.S. 36109322252
Localidad 36914 MARIN
Provincia PONTEVEDRA Actividad PESCA

3. DATOS DEL TRABAJADOR

Nombre MANUEL SAN JORGE GONZALEZ
Domicilio LGAR NORTE 98 N.I.F. 35280502-C
Localidad 00000 BUEU N.S.S. 360052600894
Provincia PONTEVEDRA Est. Civil SOLTERO
Padres Fecha Nac. 10/09/1959
Prest. Subn. Hijos
Centro de T. ASTER Contrato 401
Categoría 2º MOTORISTA G. Cotiz. 9
Fecha de Alta 1/02/2010
Fecha de Baja
Causa de Baja

4. BASES DE COTIZACION

Meses	Ejercicio 2011		Ejercicio 2010		Ejercicio 2009	
	D. C. Comunes	Acc. Trabajo	D. C. Comunes	Acc. Trabajo	D. C. Comunes	Acc. Trabajo
Enero	30	1.405,28	1.405,28			
Febrero ..	30	1.578,70	1.578,70	30	1.500,86	1.500,86
Marzo	30	1.610,78	1.610,78	30	1.478,99	1.478,99
Abril	30	1.619,10	1.619,10	30	1.500,00	1.500,00
Mayo	30	1.612,60	1.612,60	30	1.466,50	1.466,50
Junio				30	1.617,19	1.617,19
Julio				30	1.599,89	1.599,89
Agosto ...				30	1.618,92	1.618,92
Septiembre				30	1.624,64	1.624,64
Octubre ..				30	1.591,84	1.591,84
Noviembre				30	1.608,66	1.608,66
Diciembre				30	1.587,30	1.587,30
Totales	150	7.826,46	7.826,46	330	17.194,79	17.194,79

MARIN

, a 26 de Mayo de 2011

Firma,

(Sello Empresa)

CERTIFICADO DE EMPRESA

1. DATOS DEL EXPEDIDOR DE CERTIFICADO

Nombre y Apellidos MANUEL CALVAR PIÑEIRO
N.I.F. 35275366J Cargo en la Empresa ADMINISTRADOR

2. DATOS DE LA EMPRESA

Razón social PIÑEIRO CALVAR, S.L. N.I.F. B-36258515
Domicilio LG. CADRELO, 22. N.S.S. 36109322252
Localidad 36914 MARIN
Provincia PONTEVEDRA Actividad PESCA

3. DATOS DEL TRABAJADOR

Nombre SANTIAGO VILAS PIÑEIRO
Domicilio C PERALTO 19 1º N.I.F. 35281885T
Localidad 00000 O GROVE N.S.S. 070053948619
Provincia PONTEVEDRA Est. Civil SOLTERO
Padres Fecha Nac. 12/06/1961
Prest. Subn. Hijos
Centro de T. ASTER Contrato 401
Categoría MARINERO G. Cotiz. 9
Fecha de Alta 1/02/2010
Fecha de Baja
Causa de Baja

4. BASES DE COTIZACION

Meses	Ejercicio 2011		Ejercicio 2010		Ejercicio 2009	
	D. C. Comunes	Acc. Trabajo	D. C. Comunes	Acc. Trabajo	D. C. Comunes	Acc. Trabajo
Enero	30	1.096,40	1.096,40			
Febrero ..	30	1.096,40	1.096,40	30	1.007,93	1.007,93
Marzo	30	1.047,36	1.047,36	30	1.066,97	1.066,97
Abril	30	1.199,70	1.199,70	30	1.084,75	1.084,75
Mayo	30	1.195,48	1.195,48	30	1.052,13	1.052,13
Junio				30	1.198,46	1.198,46
Julio				30	1.246,34	1.246,34
Agosto ...				30	1.231,59	1.231,59
Septiembre				30	1.203,30	1.203,30
Octubre ..				30	1.178,39	1.178,39
Noviembre				30	1.096,40	1.096,40
Diciembre				30	1.096,40	1.096,40
Totales	150	5.635,34	5.635,34	330	12.462,66	12.462,66

MARIN

, a 26 de Mayo de 2011

Firma,

(Sello Empresa)

CERTIFICADO DE EMPRESA

1. DATOS DEL EXPEDIDOR DE CERTIFICADO

Nombre y Apellidos MANUEL CALVAR PIÑEIRO
N.I.F. 35275366J Cargo en la Empresa ADMINISTRADOR

2. DATOS DE LA EMPRESA

Razón social PIÑEIRO CALVAR, S.L. N.I.F. B-36258515
Domicilio LG. CADRELO, 22. N.S.S. 36109322252
Localidad 36914 MARIN
Provincia PONTEVEDRA Actividad PESCA

3. DATOS DEL TRABAJADOR

Nombre ANTONIO LOIRA PIÑEIRO
Domicilio LGAR.CADRELO STO T.PIÑEIRO44. N.I.F. 35289616-A
Localidad 36900 MARIN N.S.S. 360055059644
Provincia PONTEVEDRA Est. Civil SOLTERO
Padres Fecha Nac. 20/01/1961
Prest. Subn. Hijos
Centro de T. ASTER Contrato 401
Categoría MARINERO G. Cotiz. 9
Fecha de Alta 20/09/2010
Fecha de Baja
Causa de Baja

4. BASES DE COTIZACION

Meses	Ejercicio 2011		Ejercicio 2010		Ejercicio 2009	
	D. C. Comunes	Acc. Trabajo	D. C. Comunes	Acc. Trabajo	D. C. Comunes	Acc. Trabajo
Enero	30	1.183,94		1.183,94		
Febrero ..	30	1.160,00		1.160,00		
Marzo	30	1.196,98		1.196,98		
Abril	30	1.199,70		1.199,70		
Mayo	30	1.195,48		1.195,48		
Junio						
Julio						
Agosto ...						
Septiembre			11	401,10	401,10	
Octubre ..			30	1.176,60	1.176,60	
Noviembre			30	1.190,23	1.190,23	
Diciembre			30	1.170,97	1.170,97	
Totales	150	5.936,10	101	3.938,90	3.938,90	

MARIN

, a 26 de Mayo de 2011

Firma,

(Sello Empresa)

CERTIFICADO DE EMPRESA

1. DATOS DEL EXPEDIDOR DE CERTIFICADO

Nombre y Apellidos MANUEL CALVAR PIÑEIRO
N.I.F. 35275366J Cargo en la Empresa ADMINISTRADOR

2. DATOS DE LA EMPRESA

Razón social PIÑEIRO CALVAR, S.L. N.I.F. B-36258515
Domicilio LG. CADRELO, 22. N.S.S. 36109322252
Localidad 36914 MARIN
Provincia PONTEVEDRA Actividad PESCA

3. DATOS DEL TRABAJADOR

Nombre EUGENIO OMIL TRABAZO
Domicilio LG. S^a MARIA DEL CAMPO, 5-A N.I.F. 52493866T
Localidad 00000 CURRAS - MARIN N.S.S. 110072368225
Provincia PONTEVEDRA Est. Civil SOLTERO
Padres Fecha Nac. 8/03/1968
Prest. Subn. Hijos
Centro de T. ASTER Contrato 401
Categoría MARINERO G. Cotiz. 9
Fecha de Alta 1/02/2010
Fecha de Baja
Causa de Baja

4. BASES DE COTIZACION

Meses	Ejercicio 2011		Ejercicio 2010		Ejercicio 2009	
	D. C. Comunes	Acc. Trabajo	D. C. Comunes	Acc. Trabajo	D. C. Comunes	Acc. Trabajo
Enero	30	1.183,94	1.183,94			
Febrero ..	30	1.160,00	1.160,00	30	1.007,93	1.007,93
Marzo	30	1.196,98	1.196,98	30	1.066,97	1.066,97
Abril	30	1.199,70	1.199,70	30	1.084,45	1.084,45
Mayo	30	1.195,48	1.195,48	30	1.052,13	1.052,13
Junio				30	1.198,46	1.198,46
Julio				30	1.181,84	1.181,84
Agosto ...				30	1.204,88	1.204,88
Septiembre				30	1.203,30	1.203,30
Octubre ..				30	1.176,60	1.176,60
Noviembre				30	1.190,23	1.190,23
Diciembre				30	1.174,87	1.174,87
Totales	150	5.936,10	5.936,10	330	12.541,66	12.541,66

MARIN

, a 26 de Mayo de 2011

Firma,

(Sello Empresa)

CERTIFICADO DE EMPRESA

1. DATOS DEL EXPEDIDOR DE CERTIFICADO

Nombre y Apellidos MANUEL CALVAR PIÑEIRO
N.I.F. 35275366-J Cargo en la Empresa ADMINISTRADOR

2. DATOS DE LA EMPRESA

Razón social PIÑEIRO Y CALVAR S.L. N.I.F. B-36258515
Domicilio LG.CADRELO Nº 22 N.S.S. 36110710463
Localidad 36914 MARIN
Provincia PONTEVEDRA Actividad PESCA

3. DATOS DEL TRABAJADOR

Nombre ~~AADIL CHAKIR~~
Domicilio N.I.F. 0X7403848X
Localidad 00000 CANGAS N.S.S. 361037022659
Provincia PONTEVEDRA Est. Civil SOLTERO
Padres Fecha Nac. 23/11/1981
Prest. Subn. Hijos
Centro de T. PERSONAL DE TIERRA Contrato 100
Categoría ~~CHAVOLERO~~ G. Cotiz.
Fecha de Alta 5/08/2010
Fecha de Baja
Causa de Baja

4. BASES DE COTIZACION

Meses	Ejercicio 2011		Ejercicio 2010		Ejercicio 2009	
	D. C. Comunes	Acc. Trabajo	D. C. Comunes	Acc. Trabajo	D. C. Comunes	Acc. Trabajo
Enero	30	825,53		825,53		
Febrero ..	30	773,64		773,64		
Marzo	30	856,53		856,53		
Abril	30	828,90		828,90		
Mayo	30	856,50		856,50		
Junio						
Julio						
Agosto ...			27	719,01		719,01
Septiembre			30	719,01		719,01
Octubre ..			30	798,90		798,90
Noviembre			30	798,90		798,90
Diciembre			30	825,53		825,53
Totales	150	4.141,10	147	3.861,35		3.861,35

MARIN

, a 26 de Mayo de 2011

Firma,

(Sello Empresa)

ACTA

De una parte, en representación de la empresa, D. **Manuel Calvar Piñeiro**, con D.N.I. nº 35.275.366J, en representación de la empresa **Piñeiro y Calvar S.L.**, con **CIF B36258515**, propietaria del buque **ASTER**, con **matricula e folio**

De otra parte, la tripulación del M/P "**ASTER**", integrada por:

MANUEL SANJORGE GONZALEZ DNI 35.280.502C

SANTIAGO VILAS PIÑEIRO DNI 35.281.885T

ANTONIO LOIRA PIÑEIRO

DNI 35.289.616A

EUGENIO OMIL TRABAZO

DNI 52.493.866T

En la ciudad de Marín, siendo las 23:30 horas del día 2 de mayo, de dos mil once,

REUNIDAS las personas que al margen se especifican en la representación que cada una ostenta, según se indica, manifiestan lo siguiente:

PRIMERO: Que la actual empresa, Piñeiro y Calvar S.L., dedicada a la pesca de arrastre de litoral, con licencia para pesca de arrastre de fondo, con el buque ASTER, con dirección en: Lugar de Cadrelo, nº 22 (Sto. Tomé) de Marín (Pontevedra) e inscrita en la Seguridad Social con el número: 36109322252 en cumplimiento de la normativa derivada de la Reglamentación comunitaria R(CE) 2166/2005 por el que se establecen medidas para la recuperación de la merluza sur y cigála, así como, la normativa que figura en el Anexo II del Reglamento UE 57/2011 por el que se establecen las posibilidades de pesca para el año 2011 para determinadas especies. Dicho esto, la reglamentación anterior limita el esfuerzo pesquero, en **172 días** para los buques afectados por el mencionado plan de recuperación a desarrollar entre el 1 de febrero de 2011 y el 31 de enero de 2012.

SEGUNDO: Que en este acto la empresa plantea a la tripulación la necesidad de proceder a una suspensión temporal de la actividad al tener que adaptar su actividad pesquera a las posibilidades de pesca que establece la normativa Comunitaria. Por ello nos sentimos obligados a un cese de la actividad a realizar de forma continuada y **durante 30 días, entre el 3 de junio de 2011 y el 2 de julio de 2011 (ambos inclusive)**, (periodo durante el que el personal afectado podría percibir las prestaciones de desempleo).

TERCERO: Que los trabajadores, conscientes de la situación, aceptan la propuesta de la empresa de proceder a la suspensión temporal de la actividad mediante tramitación del oportuno **EXPEDIENTE DE REGULACIÓN DE EMPLEO**.

CUARTO: Que ambas partes acuerdan remitir el presente acuerdo a la Autoridad Laboral competente para su homologación, haciendo especial hincapié en la necesidad de tramitación urgente del mismo para que el acceso a la situación legal se produzca lo antes posible.

En prueba de lo manifestado todos los mencionados en la misma, firman la presente acta en la fecha y hora arriba indicado.

FIRMAS:

EUGENIO OMIL TRABAZO

SANTIAGO VILAS PIÑEIRO

ANTONIO LOIRA PIÑEIRO

MANUEL SANJORGE GONZALEZ

MANUEL CALVAR PIÑEIRO

A LA DELEGACIÓN PROVINCIAL DE LA CONSELLERÍA DE TRABAJO DE PONTEVEDRA. SERVICIO DE RELACIONES LABORALES. VIGO

D. **MANUEL CALVAR PIÑEIRO**, con DNI.: 35.275.366J en nombre y representación de Piñeiro y Calvar S.L. propietaria del M/P "ASTER", dedicado a la actividad de PESCA ARRASTRE LITORAL, con código cuenta cotización número: 36110710463 y con domicilio en, **Lugar de Cadrelo nº 22. Sto Tomé, de Marín (Pontevedra)**, comparece y como mejor proceda dice:

Que en cumplimiento de la normativa derivada de la Reglamentación comunitaria R(CE) 2166/2005 por el que se establecen medidas para la recuperación de la merluza sur y cigála, así como la normativa que figura en el **Anexo IIB del Reglamento UE 57/2011** por el que se establecen las posibilidades de pesca para el año 2011 para determinadas especies, existe un máximo de días para ejercer la actividad pesquera, para la flota de arrastre de litoral afectada por el Plan de Recuperación de la Merluza del Sur y Cigala, en el periodo de gestión correspondiente a 2011, fijada en **172 días anuales**,

Que al objeto de adaptar la empresa a sus posibilidades de pesca, en cumplimiento de la normativa pesquera en vigor es necesario realizar un cese de la actividad pesquera de 30 días, entre el **3 de junio de 2011 y el 2 de julio de 2011 (ambos inclusive)**, y es intención de esta empresa el tramitar el correspondiente **EXPEDIENTE DE REGULACIÓN DE EMPLEO**, para la suspensión temporal de la actividad pesquera y por el periodo de tiempo indicado.

En virtud de lo expuesto,

SUPLICA:

Que habiendo por presentado este escrito, se tenga por notificado el inicio de expediente de regulación de empleo a los correspondientes efectos legales y reglamentarios.

Es justicia, en Marín a 2 de junio de 2011.

Fdo.: MANUEL CALVAR PIÑEIRO

EMPRESA: PIÑEIRO Y CALVAR S.L.

DOMICILIO: LG. CADRELO Nº 22. SANTO TOME

LOCALIDAD: 36914 MARIN (PONTEVEDRA)

En Marín, a 20 de mayo de 2011

ASUNTO: EXPEDIENTE DE REGULACIÓN DE EMPLEO TEMPORAL POR CAUSAS DE PRODUCCIÓN

Muy Sres. Nuestros:

Como Vds. conocen en cumplimiento de la normativa derivada de la Reglamentación comunitaria R(CE) 2166/2005 por el que se establecen medidas para la recuperación de la merluza sur y cigála, así como la normativa que figura en el **Anexo IIB del Reglamento UE 57/2011** por el que se establecen las posibilidades de pesca para el año 2011 para determinadas especies, existe un máximo de días para ejercer la actividad pesquera, para la flota de arrastre de litoral afectada por el Plan de Recuperación de la Merluza del Sur y Cigala, en el periodo de gestión correspondiente a 2011, fijada en **172 días anuales**,

Que al objeto de adaptar la empresa a sus posibilidades de pesca, en cumplimiento de la normativa pesquera en vigor es necesario realizar un cese de la actividad pesquera de 30 días, entre el **3 de junio de 2011 y el 2 de julio de 2011 (ambos inclusive)**, y es intención de esta empresa el tramitar el correspondiente **EXPEDIENTE DE REGULACIÓN DE EMPLEO**, para la suspensión temporal de la actividad pesquera y por el periodo de tiempo indicado.

Motivo por el que, en su calidad de tripulante del buque, le emplazamos a una reunión a celebrar el día 2 de junio a las 23:00 h., para discutir el contenido y alcance de dicho expediente.

Rogamos firme el recibí de la presente comunicación.

Atentamente,

El representante de la empresa:

Fdo.: Manuel Calvar Piñeiro

Recibí del trabajador:

Fdo.: MANUEL SANJORGE GONZALEZ

DNI 35.280.502C

MEMORIA EXPLICATIVA

En cumplimiento de distinta normativa derivada de la Reglamentación comunitaria R(CE) 2166/2005 por el que se establecen medidas para la recuperación de la merluza sur y cigála, así como, la normativa que figura en el Anexo II del Reglamento UE 57/2011 por el que se establecen las posibilidades de pesca para el año 2011 para determinadas especies, se limita el esfuerzo pesquero en 172 días, para los buques afectados por el mencionado plan de recuperación a desarrollar entre el 1 de febrero de 2011 y el 31 de enero de 2012.

De lo dicho anteriormente se desprende una inactividad total de 193 días (365 días/año posibles menos 172 días/año máximo). 319

Que al objeto de poder adaptar los días máximos permitidos de trabajo del buque, con los días trabajados realmente, le empresa armadora ha planteado a la tripulación la necesidad de proceder a una suspensión temporal de la actividad al tener que adaptar su actividad pesquera a las posibilidades de pesca que establece la normativa Comunitaria.

Por ello nos sentimos obligados a un cese de la actividad a realizar de forma continuada y durante 30 días, entre el 3 de junio de 2011 y el 2 de julio de 2011 (ambos inclusive), (periodo durante el que el personal afectado podría percibir las prestaciones de desempleo).

2



DGPA
Direcção-Geral
das Pescas e Aquicultura

Ministério da Agricultura,
Pesca e Florestas

Avenida Brasília
1449-030 LISBOA
PORTUGAL

Fax: 21 303 57 02
Tel 21 303 57 00
Linha Azul: 21 303 57 03
e-mail: d.gpa.min-agricultura.pt

Nº Páginas: 1+ 1	Mensagem Nº : N / Ref.: 171/DR	Data: 02.02.03
Para: Piñeiro & Calvar, Lda.		FAX : 229379310 .
De: Departamento dos Recursos (From:)		(FAX 213 035 922)
Assunto: CERTIDÃO (Subject:)		

Conforme o solicitado, junto se envia o documento mencionado em epígrafe, o original segue nesta data pelo correio.

Com os melhores cumprimentos.

Emilia Batista
Directora de Serviços

DR n.º 216, I-8 Série, de 2004.09.13, Ministério da Agricultura, Pescas e Florestas

Estabelece medidas de gestão para a pesca de crustáceos.

Texto Integral:

As preocupações crescentes quanto ao estado de conservação dos principais recursos explorados pela frota licenciada para a pesca de arrasto dirigido a crustáceos têm determinado medidas específicas de protecção, implementadas, pela primeira vez, através da Portaria n.º 1124/99, de 29 de Dezembro.

Por outro lado, também o lagostim tem vindo a ser considerado como «recurso explorado fora de limites biológicos de segurança», a exigir medidas de protecção específicas para além do estabelecimento anual de quota, estando actualmente em apreciação, a nível comunitário, um plano de recuperação específico para esta espécie.

As restrições impostas pelo presente diploma traduzem-se em medidas de urgência a aplicar em 2004 e medidas de redução da actividade a aplicar, de forma continuada, em 2005 e anos seguintes, tendo em atenção os pareceres do Instituto Nacional de Investigação Agrária e das Pescas que aconselham paragens biológicas para protecção de diversas fases dos ciclos biológicos das espécies alvo da pescaria.

As medidas de gestão ora previstas para os recursos de crustáceos capturados pelo arrasto poderão ser revistas, na sequência da adopção de medidas comunitárias, se tal for considerado necessário, tendo em conta os aspectos ligados à viabilidade económica das frotas envolvidas e à não discriminação entre frotas que pescam os mesmos recursos.

Assim:

Ao abrigo dos artigos 3.º e 49.º do Decreto Regulamentar n.º 43/87, de 17 de Julho, na redacção dada pelo Decreto Regulamentar n.º 7/2000, de 30 de Maio:

Manda o Governo, pelo Ministro da Agricultura, Pescas e Florestas, o seguinte:

1.º Nos períodos compreendidos entre 1 de Janeiro e o último dia de Fevereiro e entre 24 e 31 de Dezembro é interdito:

a) O exercício da pesca às embarcações licenciadas para arrasto na classe de malhagem de 55 mm a 59 mm em simultâneo ou não com a classe de malhagem igual ou superior a 70 mm;

b) A captura, manutenção a bordo, transbordo e desembarque de qualquer espécie de crustáceos, ainda que como captura acessória, às embarcações licenciadas para arrasto na classe de malhagem de 65 mm a 69 mm ou na classe de malhagem igual ou superior a 70 mm;

c) A captura, manutenção a bordo, transbordo e desembarque de gamba (*Parapenaeus longirostris*), camarão-vermelho (*Aristeus antennatus*), camarão-púrpura (*Aristaeomorpha foliacea*), lagostim (*Nephrops norvegicus*) e carabineiro-cardeal (*Aristeopsis edwardsiana*) por qualquer embarcação licenciada para outras artes em águas sob soberania ou jurisdição nacionais.

2.º O disposto no número anterior aplica-se ainda no período compreendido entre 15 de Setembro e 15 de Outubro do ano de 2004.

3.º Com efeitos a partir de 2005, fica interdita a captura, manutenção a bordo, transbordo e desembarque de lagostim (*Nephrops norvegicus*) por qualquer embarcação, independentemente das artes para que se encontre licenciada, em águas sob soberania ou jurisdição nacionais, no período compreendido entre 15 de Setembro e 15 de Outubro.

4.º No período referido no número anterior, as embarcações de arrasto que desembarcam crustáceos congelados devem comunicar à Direcção-Geral das Pescas e Aquicultura (Departamento de Inspeção das Pescas), com a antecedência mínima de quarenta e oito horas, o dia, a hora e o local em que pretendem efectuar a descarga.

5.º Em 2004, as embarcações licenciadas para o arrasto em qualquer classe de malhagem de mais de 54 mm, quando simultaneamente licenciadas para o uso de outra arte, estão proibidas de, numa mesma maré, utilizar ou ter a bordo outra arte que não o arrasto, desde que este esteja em condições de operar.

6.º Em 2005 e anos seguintes, as embarcações licenciadas para arrasto pelo fundo com portas nas classes de malhagem de 55 mm a 59 mm e ou superiores não podem ser licenciadas, em simultâneo, para mais nenhuma arte de pesca.

O Ministro da Agricultura, Pescas e Florestas, Carlos Henrique da Costa Neves, em 26 de Agosto de 2004.

PIÑEIRO & CALVAR, LDA. - Aster

Folha de Férias do Mês de Julho de 2010

Moeda - Euros

Pág. 1

DIA - 04.08.2010 FOC - 31.07.2010

Nº Nome	ABONOS			DESCONTOS				TOTAL	
	Vencim.	Aliment.	Outros	Seg.Soc.	I.R.S.	Selo	Sindic.	Outros	LIQUIDO
3 ELEÊNIO TRAPAZO CML	174.58	107.52	899.74	0.00	107.00	0.00	0.00	0.00	1,074.84
18 MANUEL CALVAR PIÑEIRO	181.31	107.52	2,511.17	0.00	605.00	0.00	0.00	0.00	2,195.00
19 SERGIO PIÑEIRO CALVAR	174.83	107.52	1,120.08	0.00	155.00	0.00	0.00	0.00	1,247.38
40 JOSÉ GUILLERME DIAS PILO	174.58	107.52	1,018.49	131.24	75.00	0.00	0.00	0.00	1,094.35
47 EDMUNDO ANTÓNIO PEREIRA EPANO	174.58	107.52	1,018.49	131.24	85.00	0.00	0.00	0.00	1,084.35
67 ANTONIO LUIS GOMES OLIVEIRA	174.58	107.52	1,018.49	131.24	53.00	0.00	0.00	0.00	1,116.35
77 MANUEL SAN JORGE GONZALEZ	181.31	107.52	1,311.06	0.00	208.00	0.00	0.00	0.00	1,391.89
78 SANTIAGO VILAS PIÑEIRO	34.92	23.04	938.69	0.00	77.00	0.00	0.00	0.00	919.65
79 ABELARDO COO VILANUEVA	174.58	107.52	899.74	0.00	107.00	0.00	0.00	0.00	1,074.84
80 ANTONIO LOIPE PIÑEIRO	174.58	107.52	899.74	0.00	107.00	0.00	0.00	0.00	1,074.84
81 ROBERTO HERNANDEZ SALGUEIRO	139.66	80.64	685.78	0.00	57.00	0.00	0.00	0.00	849.08
Total	1,759.51		12,321.42		1,636.00		0.00	0.00	13,122.57
		1,071.36		393.72		0.00		0.00	

JUNIO
1198,46

Licenciado a ARMANDO PINHO SOARES/Software Sage Portugal

DESCONTAR - 1749,06

Bajo ILT - Santiago Vilas Piñeiro

Activo

Bajo ILT - Base mes anterior

1198,46 - 39,95
30

PIÑEIRO CALVAR, S.L.
MAGNIN - PONTEVEDRA



MINISTERIO DE TRABAJO Y ASUNTOS SOCIALES

434160003133637

BOLETÍN DE COTIZACIÓN A SEGURIDADE SOCIAL

MES JULIO

Empresa: PINEIRO CALVAR, S.L.
 Embarcación / C.T.: ASTER
 Enderezo: LG. CADRELO, 22.
 Localidade: MARIN C.P. 36914 Prov. PONTEVEDRA
 Entidade de A.T. e E.P.: MUTUA GALLEGA Clave de A.T. e E.P.: 201



TESOURERÍA XERAL DA SEGURIDADE SOCIAL

RÉXIME ESPECIAL DOS TRABALLADORES DO MAR 0503

Grupo de Cotización: 1 Clave I.E.: 9 Identificador de Empreado: B-36258515 Código Conta Cotización (11 díxitos): 36109322252 Nº de Traballadores/as: 00005 Dende: 072010 Período de Liquidación: 072010 Ata: 201

TC2/5 ABREVIADO

N.º AFILIACIÓN SEG. SOCIAL (12 díxitos):
 CLAVE IPF IDENTIFICADOR DE PERSOA FÍSICA:
 DIAS/HORAS CL. CONTRATO EPIGRAFE DE A.T. E EP:
 N.º DIAS I.T. N.º DIAS MAT./R. EMB. SIT. ESP. TRABALLADOR/A:
 BASE DE A.T. Y EP DURANTE A SITUACIÓN DE I.T. / MATERNIDADE / R. EMB.:
 DATA DE CONCESIÓN, BONIFICACIÓN/REDUCCIÓN (DDMMAAAA):
 HORAS COMPLEMENTARIAS N.º HORAS IMPORTE:
 BONIFICACIÓN POR FORMACIÓN TEÓRICA HORAS PRESENCIAIS IMPORTE:
 HORAS A DISTANCIA IMPORTE:
 APELLIDOS E NOME:

COTIZACIÓNS XERAIS	BASES	TIPOS (%)	COTAS
Continxencias Comúns	101 6296,58	28,300	111 1781,93
Horas Extraordinarias por Forza Maior	102		112
Outras Horas Extraordinarias	103		113
Contribución Serv. Comúns	104		114
Cotización Empresarial Continxencias Comúns	105		115
Outros Conceptos	106		116
Deducións Continxencias Excluídas	121		131
Deducións Col. Vol. Enf. Común / Acc. Non Laboral	122		132
Compensacións / Reducións	201 I.T. REDUCIÓNS + 209		210

$111 + 112 + 113 + 114 + 115 + 116 - 131 - 132 - 210 =$ LÍQUIDO COTIZACIÓNS XERAIS 1781,93 299

ACCIDENTES DE TRABAJO E ENFERMIDADES PROFESIONAIS

Suma total Epígrafes 301 BASES 6296,58 311 COTAS I.T. 192,05 312 COTAS I.M.S. 210,93 340 402,98

Compensación por Incapacidade Temporal Accidente de Trabajo e Enfermidade Profesional 410 749,06

Resultado de 340 - 410 = LÍQUIDO ACCIDENTES DE TRABAJO E ENFERMIDADES PROFESIONAIS 346,08 499

OUTRAS COTIZACIÓNS

BASES DESEMPREGO	TIPO (D)	COTA DESEMPREGO	BASES (FGS + FP)	TIPO (F + P)	COTA (FGS + FP)
501 6296,58	502	503 505,09	504 6296,58	505 0,900	506 56,67
510 561,76	511	512	513	514	515
516	520	521	522	523	524

Bonificacións, Subvencións e Compensacións Desemp. Parcial 601 BONIFIC./SUBVENC. + 602 COMP. DESEMP. PARCIAL = 610

Resultado de 510 + 520 - 610 = LÍQUIDO OUTRAS COTIZACIÓNS 561,76 699

RECARGA DE MORA

Para cubrir cando o ingreso se realice fóra do prazo regulamentario Base Cálculo Recarga (299+499+699) 1997,61 (%) 20,000 = RECARGA DE MORA 399,52 099

TOTAIS

299 + 499 + 699 + 099 = Se resultado é POSITIVO 700 PARA PERCIBIR 800 Se resultado é NEGATIVO 800 PARA INGRESAR 700 2397,13

tc1/16-G

010169

Número de Expediente

DIRECCIÓN PROVINCIAL/ADMINISTRACIÓN Sinatura do/a funcionario/a.

CL : Clase de Liquidación CC : Clave de Control

Data, sinatura e selo da EMPRESA 30 Septiembre 2010

No acompaña Tc2. Autoriz. 00087770 fecha 4/05/2005

Selo coa data da Oficina Recadadora



MINISTERIO DE TRABAJO Y ASUNTOS SOCIALES

BOLETÍN DE COTIZACIÓN Á SEGURIDADE SOCIAL

Empresa **PIÑEIRO CALVAR, S.L.**
 Embarcación /C.T. **ARMADORES EXCLUIDOS DESEMPLEO**
 Enderezo **LG. CADRELO, 22.**
 Localidade **MARIN** C.P. **36914** Prov. **PONTEVEDRA**
 Entidade de A.T. e E.P. **MUTUA GALLEGA** Clave de A.T. e E.P. **201**

434160003132548



RÉXIME ESPECIAL DOS TRABALLADORES DO MAR 0503

Grupo de Cotización **1** Clave I.E. **9** Identificador de Empareiro **B-36258515** Código Conta Cotización (11 díxitos) **36109322353** N° de Traballadores/as **00001** Dende **072010** Período de Liquidación **072010** Ata

TC2/5 ABREVIADO

N° AFILIACIÓN SEG. SOCIAL (12 díxitos)
 CLAVE IPF IDENTIFICADOR DE PERSOA FÍSICA
 DIAS/HORAS CL. CONTRATO EPIGRAFE DE A.T. E E.P.
 N° DIAS I.T. N° DIAS MAT./R.EMB. SIT. ESP. TRABALLADOR/A
 BASE DE AT Y EP DURANTE A SITUACIÓN DE IT / MATERNIDADE / R. EMB.
 DATA DE CONCESIÓN BONIFICACION/REDUCCION (DDMMAAAA)
 HORAS COMPLEMENTARIAS N° HORAS IMPORTE
 BONIFICACIONES POR FORMACION TEORICA HORAS PRESENCIAIS IMPORTE
 HORAS A DISTANCIA IMPORTE
 APELLIDOS E NOME

COTIZACIÓNS XERAIS	BASES	TIPOS (%)	COTAS
Continxencias Comúns	101 2800,00	111 28,300	111 792,40
Horas Extraordinarias por Forza Maior	102		112
Outras Horas Extraordinarias	103		113
Contribución Serv. Comúns	104		114
Cotización Empresarial Continxencias Comúns	105		115
Outros Conceptos	106		116
Deduccions Continxencias Excluídas	121		131
Deduccions Col.Vol. Enf. Común / Acc. Non Laboral	122		132
Compensacións /Reduccions	201 I.T. <input type="text"/> REDUCCIONS + 209 <input type="text"/>		210 <input type="text"/>

$111 + 112 + 113 + 114 + 115 + 116 - 131 - 132 - 210 =$ LÍQUIDO COTIZACIÓNS XERAIS **792,40** 299

ACCIDENTES DE TRABAJO E ENFERMIDADES PROFESIONAIS

BASES	COTAS I.T.	COTAS I.M.S.
Suma total Epígrafes 301 2800,00	311 85,40	312 93,80
Compensación por Incapacidade Temporal Accidente de Trabajo e Enfermidade Profesional		340 179,20
		410

Resultado de $340 - 410 =$ LÍQUIDO ACCIDENTES DE TRABAJO E ENFERMIDADES PROFESIONAIS **179,20** 499

OUTRAS COTIZACIÓNS

BASES DESEMPREGO	TIPO (D)	COTA DESEMPREGO	BASES (FGS + FP)	TIPO (F + P)	COTA (FGS + FP)
501 2800,00	502	503	504 2800,00	505 0,700	506 19,60
511	512	513	514	515	516

Bonificacións, Subvencións e Compensacións Desemp. Parcial

BONIFIC./SUBVENC.	COMP. DESEMP. PARCIAL
601 <input type="text"/>	602 <input type="text"/>
	610 <input type="text"/>

Resultado de $510 + 520 - 610 =$ LÍQUIDO OUTRAS COTIZACIÓNS **19,60** 699

RECARGA DE MORA Para cubrir cando o ingreso se realice fóra do prazo regulamentario

Base Cálculo Recarga (299+499+699)	(%)	= RECARGA DE MORA
991,20	20,000	198,24

TOTAIS

$299 + 499 + 699 + 099 =$	Se resultado é POSITIVO <input type="text"/>	Se resultado é NEGATIVO <input type="text"/>	PARA PERCIBIR <input type="text"/>	PARA INGRESAR <input type="text"/>	1189,44
---------------------------	--	--	------------------------------------	------------------------------------	---------

EXEMPLAR PARA A TESOURERÍA XERAL DA SEGURIDADE SOCIAL. PROCESO DE DATOS

(Este exemplar só se pode cubrir cunha impresora ou máquina de escribir)

tc1/16-G

010169

Número de Expediente

DIRECCIÓN PROVINCIAL/ADMINISTRACIÓN Sinatura do/a funcionario/a.

CL : Clase de Liquidación
CC : Clave de Control

Data, sinatura e selo da EMPRESA

30 Septiembre 2010

No acompaña Tc2. Autoriz.

00087770 fecha 4/05/2005

Selo coa data da Oficina Recadadora



PIÑEIRO & CALVAR, LDA. - Aster

Folha de Férias do Mês de Agosto de 2010

Mês - Euros

Pág. 1

DIA - 09.09.2010 FOC - 31.08.2010

Nº Nome	ABONOS			DESCONTOS					TOTAL
	Vencim.	Aliment.	Outros	Seg.Soc.	I.R.S.	Selo	Sindic.	Outros	LIQUIDO
3 EUGÉNIO TRAPAZO OML	174.58	119.04	911.26	0.00	108.00	0.00	0.00	0.00	1,096.88
18 MANUEL CALVAR PIÑEIRO	181.31	119.04	2,499.65	0.00	603.00	0.00	0.00	0.00	2,197.00
19 SERGIO PIÑEIRO CALVAR	174.83	119.04	1,127.94	0.00	169.00	0.00	0.00	0.00	1,252.81
40 JOSE GUILHERME DINIS FILÓ	174.58	119.04	1,027.40	132.22	75.00	0.00	0.00	0.00	1,113.80
47 DOMINGOS ANTONIO BEREIRA BRANCO	174.58	119.04	1,027.40	132.22	86.00	0.00	0.00	0.00	1,102.80
67 ANTONIO LUIS GOMES OLIVEIRA	174.58	119.04	1,027.40	132.22	54.00	0.00	0.00	0.00	1,134.80
77 MANUEL SAN JORGE GONZALEZ	181.31	119.04	1,318.57	0.00	209.00	0.00	0.00	0.00	1,409.92
78 SANTIAGO VILAS PIÑEIRO	52.37	34.56	924.94	0.00	78.00	0.00	0.00	0.00	933.87
79 ABELARDO CAO VILLANUEVA	174.58	119.04	908.65	0.00	108.00	0.00	0.00	0.00	1,094.27
80 ANTONIO LOIÇA PIÑEIRO	174.58	119.04	908.65	0.00	108.00	0.00	0.00	0.00	1,094.27
81 ROBERTO FERNANDEZ SAIGLEIRO	133.84	88.32	679.59	0.00	56.00	0.00	0.00	0.00	845.75
Total.	1,771.14		12,361.45	396.66	1,654.00	0.00	0.00	0.00	13,276.17

Licenciado a ARMANDO PINO SOARES/Software Sage Portugal

DESCONTAR - 659,18



MINISTERIO DE TRABAJO Y ASUNTOS SOCIALES

BOLETÍN DE COTIZACIÓN A SEGURIDADE SOCIAL

MES AGOSTO



TESOURERÍA XERAL DA SEGURIDADE SOCIAL

434160003132449

Empresa **PIÑEIRO CALVAR, S.L.**
 Embarcación / C.T. **ARMADORES EXCLUIDOS DESEMPLEO**
 Enderezo **LG. CADRELO, 22.**
 Localidade **MARIN** C.P. **36914** Prov. **PONTEVEDRA**
 Entidade de A.T. e E.P. **MUTUA GALLEGA** Clave de A.T. e E.P. **201**

RÉXIME ESPECIAL DOS TRABALLADORES DO MAR
0503

Grupo de Cotización **1** Clave I.E. **9** Identificador de Empreado **B-36258515** Código Conta Cotización (11 díxitos) **36109322353** Nº de Traballadores/as **00001** Dende **082010** Período de Liquidación **082010**

TC2/5 ABREVIADO

N.º AFILIACIÓN SEG. SOCIAL (12 díxitos)

CLAVE IPF IDENTIFICADOR DE PERSOA FÍSICA

DIAS/HORAS CL. CONTRATO EPIGRAFE DE A.T. E E.P.

N.º DIAS I.T. N.º DIAS MAT./R. EMB. SIT. ESP. TRABALLADOR/A

BASE DE AT Y EP DURANTE A SITUACIÓN DE IT / MATERNIDADE / R. EMB.

(DDMMAAAA) DATA DE CONCESIÓN / BONIFICACIÓN / REDUCCIÓN

HORAS COMPLEMENTARIAS

N.º HORAS IMPORTE

BONIFICACIÓN POR FORMACIÓN TEÓRICA

HORAS PRESENCIAIS IMPORTE

HORAS A DISTANCIA IMPORTE

APELIDOS E NOME

COTIZACIÓNS XERAIS	BASES	TIPOS (%)	COTAS
Continxencias Comúns	101 2800,00	28,300	111 792,40
Horas Extraordinarias por Forza Maior	102		112
Outras Horas Extraordinarias	103		113
Contribución Serv. Comúns	104		114
Cotización Empresarial Continxencias Comúns	105		115
Outros Conceptos	106		116
Deducións Continxencias Excluídas	121		131
Deducións Col. Vol. Enf. Común / Acc. Non Laboral	122		132
Compensacións / Reducións	201	I.T. + 209	210
111 + 112 + 113 + 114 + 115 + 116 - 131 - 132 - 210 = LÍQUIDO COTIZACIÓNS XERAIS			792,40

ACCIDENTES DE TRABAJO E ENFERMIDADES PROFESIONAIS	BASES	COTAS I.T.	COTAS I.M.S.
Suma total Epígrafes	301 2800,00	311 85,40	312 93,80
Compensación por Incapacidade Temporal Accidente de Trabajo e Enfermidade Profesional			410
Resultado de 340 - 410 = LÍQUIDO ACCIDENTES DE TRABAJO E ENFERMIDADES PROFESIONAIS			179,20

OUTRAS COTIZACIÓNS	BASES DESEMPLEO	TIPO (D)	COTA DESEMPLEO	BASES (FGS + FP)	TIPO (F + P)	COTA (FGS + FP)
Cotización Empresarial	501 2800,00	502	503	504 2800,00	505 0,700	506 19,60
Bonificacións, Subvencións e Compensacións Desemp. Parcial						610
Resultado de 510 + 520 - 610 = LÍQUIDO OUTRAS COTIZACIÓNS						19,60

RECARGA DE MORA	Base Cálculo Recarga (299+499+699)	(%)
Para cubrir cando o ingreso se realice fóra do prazo regulamentario		
= RECARGA DE MORA		099

TOTAIS	Se resultado é POSITIVO	Se resultado é NEGATIVO	PARA PERCIBIR	PARA INGRESAR
299 + 499 + 699 + 099 =	700	800		700
= 991,20				

EXEMPLAR PARA A TESOURERÍA XERAL DA SEGURIDADE SOCIAL. PROCESO DE DATOS

(Este exemplar só se pode cubrir cunha impresora ou máquina de escribir)

tc1/16-G

010169

Número de Expediente

DIRECCIÓN PROVINCIAL/ADMINISTRACIÓN
Sinatura do/a funcionario/a.

CL : Clase de Liquidación
CC : Clave de Control

Data, sinatura e selo da EMPRESA

30 Septiembre 2010

No acompaña Tc2. Autoriz.

00087770 fecha 4/05/2005

Selo coa data da Oficina Recadadora



MINISTERIO DE TRABAJO Y ASUNTOS SOCIALES

BOLETÍN DE COTIZACIÓN Á SEGURIDADE SOCIAL

AADIL. AGOSTO

Empresa: PIÑEIRO Y CALVAR S.L.
 Embarcación / C.T.: PERSONAL DE TIERRA
 Endereço: LG. CADRELO Nº 22
 Localidade: MARIN C.P. 36914 Prov. PONTEVEDRA
 Entidade de A.T. e E.P.: MUTUA GALLEGA Clave de A.T. e E.P. 201



RÉXIME ESPECIAL DOS TRABALLADORES DO MAR 0503

434160003132251

Grupo de Cotización 1 Clave I.E. 9 Identificador de Empreador B-36258515 Código Conta Cotización (11 díxitos) 36110710463 Nº de Traballadores/as 00001 Dende 082010 Período de Liquidación Ata 082010

TC2/5 ABREVIADO

Nº AFILIACIÓN SEG. SOCIAL (12 díxitos)

CLAVE IPF IDENTIFICADOR DE PERSOA FÍSICA

DIAS/HORAS CL. CONTRATO EPIGRAFE DE A.T. E E.P.

Nº DIAS I.T. Nº DIAS MAT./R.EMB. SIT. ESP. TRABALLADOR/A

BASE DE A.T. Y EP DURANTE A SITUACIÓN DE I.T. / MATERNIDADE / R. EMB.

DATA DE CONCESIÓN / BONIFICACIÓN / REDUCCIÓN (DDMMAAAA)

HORAS COMPLEMENTARIAS Nº HORAS IMPORTE

BONIFICACIONES POR FORMACIÓN TEORICA HORAS PRESENCIAIS IMPORTE

HORAS A DISTANCIA IMPORTE

APELLIDOS E NOME

COTIZACIÓNS XERAIS	BASES	TIPOS (%)	COTAS
Continxencias Comúns	101 719,01	28,300	111 203,48
Horas Extraordinarias por Forza Maior	102		112
Outras Horas Extraordinarias	103		113
Contribución Serv. Comúns	104		114
Cotización Empresarial Continxencias Comúns	105		115
Outros Conceptos	106		116
Deducións Continxencias Excluídas	121		131
Deducións Col. Vol. Enf. Común / Acc. Non Laboral	122		132
Compensacións / Reducións	201 I.T. REDUCIÓNS + 209		210
111 + 112 + 113 + 114 + 115 + 116 - 131 - 132 - 210 = LÍQUIDO COTIZACIÓNS XERAIS			203,48

ACCIDENTES DE TRABAJO E ENFERMIDADES PROFESIONAIS

BASES	COTAS I.T.	COTAS I.M.S.
Suma total Epígrafes 301 719,01	311 28,40	312 24,09
340 52,49		

Compensación por Incapacidade Temporal Accidente de Trabajo e Enfermidade Profesional 410 19,97

OUTRAS COTIZACIÓNS

Resultado de 340 - 410 = LÍQUIDO ACCIDENTES DE TRABAJO E ENFERMIDADES PROFESIONAIS 32,52

BASES DESEMPREGO	TIPO (D)	COTA DESEMPREGO	BASES (FGS + FP)	TIPO (F + P)	COTA (FGS + FP)
501 719,01	502 7,050	503 50,69	504 719,01	505 0,900	506 6,47
510 57,16					

Cotización Empresarial

511	512	513	514	515	516	520
-----	-----	-----	-----	-----	-----	-----

Bonificacións, Subvencións e Compensacións Desemp. Parcial

BONIFIC./SUBVENC.	COMP. DESEMP. PARCIAL
601	602
610	

Resultado de 510 + 520 - 610 = LÍQUIDO OUTRAS COTIZACIÓNS 57,16

RECARGA DE MORA
 Para cubrir cando o ingreso se realice fóra do prazo regulamentario

Base Cálculo Recarga (299+499+699) (%) = RECARGA DE MORA 099

TOTAIS

299 + 499 + 699 + 099 = Se resultado é POSITIVO 700 PARA PERCIBIR 800 PARA INGRESAR 700 293,16

tc1/16-G

010169

Número de Expediente

DIRECCIÓN PROVINCIAL/ADMINISTRACIÓN Sinatura do/a funcionario/a.

CL : Clase de Liquidación CC : Clave de Control

Data, sinatura e selo da EMPRESA

31 Agosto 2010

No acompaña Tc2. Autoriz.

00087770 fecha 4/05/2005

Selo coa data da Oficina Recadadora



MINISTERIO DE TRABAJO Y ASUNTOS SOCIALES

434160003132350

BOLETÍN DE COTIZACIÓN Á SEGURIDADE SOCIAL

Empresa: PIÑEIRO CALVAR, S.L.
 Embarcación / C.T.: ASTER
 Enderezo: LG. CADRELO, 22.
 Localidade: MARIN C.P. 36914 Prov. PONTEVEDRA
 Entidade de A.T. e E.P.: MUTUA GALLEGA Clave de A.T. e E.P. 201



RÉXIME ESPECIAL DOS TRABALLADORES DO MAR 0503

Grupo de Cotización: 1
 Clave I.E.: 9
 Identificador de Empleado: B-36258515
 Código Conta Cotización (11 díxitos): 36109322252
 N° de Traballadores/as: 00005
 Desde: 082010
 Período de Liquidación: 082010

TC2/5 ABREVIADO

N° AFILIACIÓN SEG. SOCIAL (12 díxitos):
 CLAVE IPF: IDENTIFICADOR DE PERSOA FÍSICA:
 DIAS/HORAS: CL. CONTRATO: EPIGRAFE DE A.T. E E.P.:
 N° DIAS I.T.: N° DIAS MAT./R. EMB.: SIT. ESP. TRABALLADOR/A:
 BASE DE AT Y EP DURANTE A SITUACIÓN DE IT / MATERNIDADE / R. EMB.:
 DATA DE CONCESIÓN BONIFICACIÓN/REDUCCIÓN (DDMMAAAA):
 HORAS COMPLEMENTARIAS: N° HORAS: IMPORTE:
 BONIFICACIONES POR FORMACIÓN TEÓRICA: HORAS PRESENCIAIS: IMPORTE:
 HORAS A DISTANCIA: IMPORTE:
 APELLIDOS E NOME:

COTIZACIÓNS XERAIS	BASES	TIPOS (%)	COTAS
Continencias Comúns	101 6378,95	28,300	111 1805,24
Horas Extraordinarias por Forza Maior	102		112
Outras Horas Extraordinarias	103		113
Contribución Serv. Comúns	104		114
Cotización Empresarial Continencias Comúns	105		115
Outros Conceptos	106		116
Deduccions Continencias Excluídas	121		131
Deduccions Col.Vol. Enf. Común / Acc. Non Laboral	122		132
Compensacións /Reduccions	201 I.T. REDUCCIÓNS + 209		210
LIQUIDO COTIZACIÓNS XERAIS			1805,24

ACCIDENTES DE TRABAJO E ENFERMEDADES PROFESIONAIS

Suma total Epígrafes 301 Bases 6378,95 COTAS I.T. 194,57 COTAS I.M.S. 213,69 = LIQUIDO ACCIDENTES DE TRABAJO E ENFERMEDADES PROFESIONAIS 408,26

Compensación por Incapacidade Temporal Accidente de Trabajo e Enfermidade Profesional 410 659,18

OUTRAS COTIZACIÓNS

Resultado de 340 - 410 = LIQUIDO ACCIDENTES DE TRABAJO E ENFERMEDADES PROFESIONAIS -250,92

BASES DESEMPREGO	TIPO (D)	COTA DESEMPREGO	BASES (FGS + FP)	TIPO (F + P)	COTA (FGS + FP)
501 6378,95	502	503 511,68	504 6378,95	505 0,900	506 57,41
511	512	513	514	515	516
Bonificacións, Subvencións e Compensacións Desemp. Parcial 601 + 602 COMP. DESEMP. PARCIAL					610
Resultado de 510 + 520 - 610 = LIQUIDO OUTRAS COTIZACIÓNS					569,09

RECARGA DE MORA

Para cubrir cando o ingreso se realice fóra do prazo regulamentario Base Cálculo Recarga (299+499+699) (%) = RECARGA DE MORA

TOTAIS

299 + 499 + 699 + 099 = Se resultado é POSITIVO 700 PARA PERCIBIR 800 Se resultado é NEGATIVO 800 PARA INGRESAR 700 2123,41

tc1/16-G

010169

Número de Expediente:
 DIRECCIÓN PROVINCIAL/ADMINISTRACIÓN
 Sinatura do/a funcionario/a.

CL : Clase de Liquidación
 CC : Clave de Control

Data, sinatura e selo da EMPRESA
 31 Agosto 2010

No acompaña Tc2. Autoriz.
 00087770 fecha 4/05/2005

Selo coa data da Oficina Recadadora

